

ΑΠΟΣΠΑΣΜΑ

Από το Πρακτικό 6/2011 της συνεδρίασης της Εκτελεστικής Επιτροπής του Δήμου Πάρου

ΘΕΜΑ: Έγκριση σχεδίου νέου Οργανισμού Εσωτερικής Υπηρεσίας Δήμου Πάρου

Στην Πάρο, σήμερα, Παρασκευή, 18 Νοεμβρίου 2011 και ώρα 13.00΄ στο Γραφείο του Δημάρχου Πάρου, συνήλθε σε συνεδρίαση η Εκτελεστική Επιτροπή του Δήμου Πάρου, ύστερα από την 15542/16-11-2011 πρόσκληση του Προέδρου, που επιδόθηκε νόμιμα με αποδεικτικό στα μέλη, σύμφωνα με το άρθρο 62 του Ν.3852/10. Αφού διαπιστώθηκε νόμιμη απαρτία, δηλαδή σε σύνολο τεσσάρων (4) μελών βρέθηκαν παρόντα τα παρακάτω τέσσερα (4) μέλη:

ΠΑΡΟΝΤΕΣ

1. Βλαχογιάννης Χρήστος
2. Κουτσουράκης Παναγιώτης
3. Κωβαίος Μάρκος
4. Φραγκούλη Μαρουσώ

ΑΠΟΝΤΕΣ

Τα πρακτικά τηρήθηκαν από την κ. Αλιπράντη Κυριακή, Δημοτική Υπάλληλο.

Παρούσα στη συνεδρίαση ήταν η Υπεύθυνη του Γραφείου Προσωπικού κ. Νικολέττα Αποστολοπούλου η οποία έκανε και την εισήγηση του θέματος.

Μετά την εφαρμογή του Νόμου 3852/2010 «ΚΑΛΛΙΚΡΑΤΗ» η Ε.Ε.Τ.Α.Α. Α.Ε. εξέδωσε πρότυπα σχεδίων οργανισμών εσωτερικής υπηρεσίας ανάλογα με το πληθυσμιακό μέγεθος των Δήμων. Ο Δήμος μας σύμφωνα με την κατάταξη της ΕΕΤΑΑ ανήκει στους μικρούς προς μεσαίους Δήμους. Στο νομό μας συγκροτήθηκε από την ΕΕΤΑΑ ομάδα εργασίας προκειμένου να επεξεργαστεί το ανάλογο σχέδιο και να προσαρμοστεί αυτό ανάλογα στις ανάγκες και τις απαιτήσεις του κάθε Δήμου.

Το σχέδιο που κατέθεσε για το Δήμο μας η ομάδα εργασίας δεν είναι δεσμευτικό για τη δημοτική αρχή η οποία μπορεί να προβεί σε οποιεσδήποτε αλλαγές, προσθήκες ή τροποποιήσεις κρίνει απαραίτητες.

Η υπεύθυνη του γραφείο προσωπικού, η οποία ήταν και ο σύνδεσμος του Δήμου μας με την ομάδα εργασίας και ο αρμόδιος αντιδήμαρχος κ. Κουτσουράκης μελέτησαν και επεξεργάστηκαν το σχέδιο της ομάδας και μετά από συζητήσεις που έγιναν με αρμόδια στελέχη του Δήμου μας καταθέτουν το τελικό σχέδιο που φέρνουμε σήμερα προς συζήτηση.

Ο Οργανισμός αποτελείται από Αυτοτελή Γραφεία και Γραφεία που υπάγονται απευθείας στο Δήμαρχο, από Αυτοτελή Τμήματα και Δ/νσεις οι οποίες διαχωρίζονται σε Τμήματα και αυτά στη συνέχεια σε γραφεία.

Ο «Καλλικράτης» κατηγοριοποιεί τις υπηρεσίες του Δήμου ανάλογα με τις αρμοδιότητές τους. Έτσι έχουμε τις υπηρεσίες που υπάγονται απ' ευθείας στο Δήμαρχο, τις επιτελικές υπηρεσίες, τις υπηρεσίες τοπικής οικονομικής ανάπτυξης, τις υπηρεσίες κοινωνικής προστασίας, παιδείας και πολιτισμού, τις υπηρεσίες περιβάλλοντος και ποιότητας ζωής και τις υπηρεσίες υποστήριξης.

Στο αναλυτικό οργανόγραμμα των υπηρεσιών του Δήμου που κατατίθεται αποτυπώνεται η κατηγοριοποίηση των υπηρεσιών.

Στο παρόν σχέδιο προτείνονται:

- ❖ Δύο (2) αυτοτελή γραφεία
 - Αυτοτελές Γραφείο Δημάρχου
 - Αυτοτελές Γραφείο Επικοινωνίας & Δημοσίων Σχέσεων
- ❖ Δύο (2) γραφεία
 - Γραφείο Ειδικών Συμβούλων – Συνεργατών
 - Γραφείο Νομικής Υποστήριξης
- ❖ Τέσσερα Αυτοτελή Τμήματα
 - Αυτοτελές Τμήμα Προγραμματισμού, Οργάνωσης & Πληροφορικής
 - Αυτοτελές Τμήμα Τοπικής Οικονομικής Ανάπτυξης
 - Αυτοτελές Τμήμα Κοινωνικής Μέριμνας, Παιδείας & Πολιτισμού
 - Αυτοτελές Τμήμα Πολεοδομίας
- ❖ Τέσσερις (4) Διευθύνσεις με τα υπαγόμενα σ' αυτές Τμήματα
 - Δ/ση Διοικητικών Υπηρεσιών
 - ✚ Τμήμα Υποστήριξης Πολιτικών Οργάνων & Ανάπτυξης Ανθρώπινου Δυναμικού
 - ✚ Τμήμα Αστικής – Δημοτικής Κατάστασης. Αλλοδαπών & Μετανάστευσης
 - ✚ Τμήμα ΚΕΠ
 - Δ/ση Οικονομικών Υπηρεσιών
 - ✚ Τμήμα Λογιστικό & Επιμελητείας
 - ✚ Τμήμα Εσόδων, Δημοτικής Περιουσίας & Ταμείου
 - Δ/ση Τεχνικών Υπηρεσιών
 - ✚ Τμήμα Έργων Υποδομής & Κτηρίων – Συντηρήσεων & Γενικών Τεχνικών Εργασιών
 - ✚ Τμήμα Οδοποιίας, Συγκοινωνιών & Μεταφορών & Ηλεκτρομηχανολογικών Εφαρμογών
 - Δ/ση Καθαριότητας & Περιβάλλοντος

Καταθέτουμε συνοπτικό και αναλυτικό οργανόγραμμα των υπηρεσιών του ΟΕΥ, ενδεικτικό πίνακα κατανομής θέσεων καθώς επίσης πίνακα των νέων και πίνακα των συνολικών θέσεων του Οργανισμού.

Για την κατανομή των κατηγοριών και των κλάδων έχουν ληφθεί υπόψη οι αρμοδιότητες που ήδη ασκούνται από τους Δήμους σύμφωνα με τις διατάξεις του Δημοτικού & Κοινοτικού Κώδικα, οι νέες αρμοδιότητες που παραχωρούνται στους Δήμους από τις διατάξεις του «Καλλικράτη», το προσωπικό που υπηρετεί, το προσωπικό που μετατάχθηκε από τη Νομαρχιακή Αυτοδιοίκηση και αυτό που μεταφέρθηκε από το Υπουργείο Παιδείας Δια Βίου Μάθησης & Θρησκευμάτων και το οικονομικό μέγεθος του Δήμου μας.

Σύμφωνα με τις διατάξεις της παρ. στ του άρθρου 63 του Ν. 3852/2010 η Εκτελεστική Επιτροπή εισηγείται στο Δημοτικό Συμβούλιο το σχέδιο του Οργανισμού Εσωτερικής Υπηρεσίας του Δήμου.

Αποφασίζει ομόφωνα

Εισηγείται στο Δημοτικό Συμβούλιο προς έγκριση και ψήφιση το σχέδιο του Οργανισμού Εσωτερικής Υπηρεσίας του Δήμου Πάρου το οποίο επισυνάπτεται στην παρούσα απόφαση και αποτελεί αναπόσπαστο τμήμα της και περιλαμβάνει συνοπτικό και αναλυτικό οργανόγραμμα των υπηρεσιών του ΟΕΥ, πίνακα κατανομής θέσεων, πίνακα των νέων και πίνακα των συνολικών θέσεων του Οργανισμού και πίνακα των κλάδων που τοποθετούνται Προϊστάμενοι Διευθύνσεων, Τμημάτων, Αυτοτελών Τμημάτων και Γραφείων του Δήμου.

Η απόφαση αυτή πήρε αύξοντα αριθμό 7/2011

Αφού αναγνώστηκε το πρακτικό αυτό υπογράφεται ως ακολούθως.

Ο Πρόεδρος
Βλαχογιάννης Χρήστος

Τα Μέλη
Κουτσουράκης Παναγιώτης
Κωβαίος Μάρκος
Φραγκούλη Μαρουσώ

Ακριβές αντίγραφο
Ο Πρόεδρος

Χρήστος Βλαχογιάννης

ΣΥΝΟΠΤΙΚΟ ΟΡΓΑΝΟΓΡΑΜΜΑ ΥΠΗΡΕΣΙΩΝ ΔΗΜΟΥ ΠΑΡΟΥ

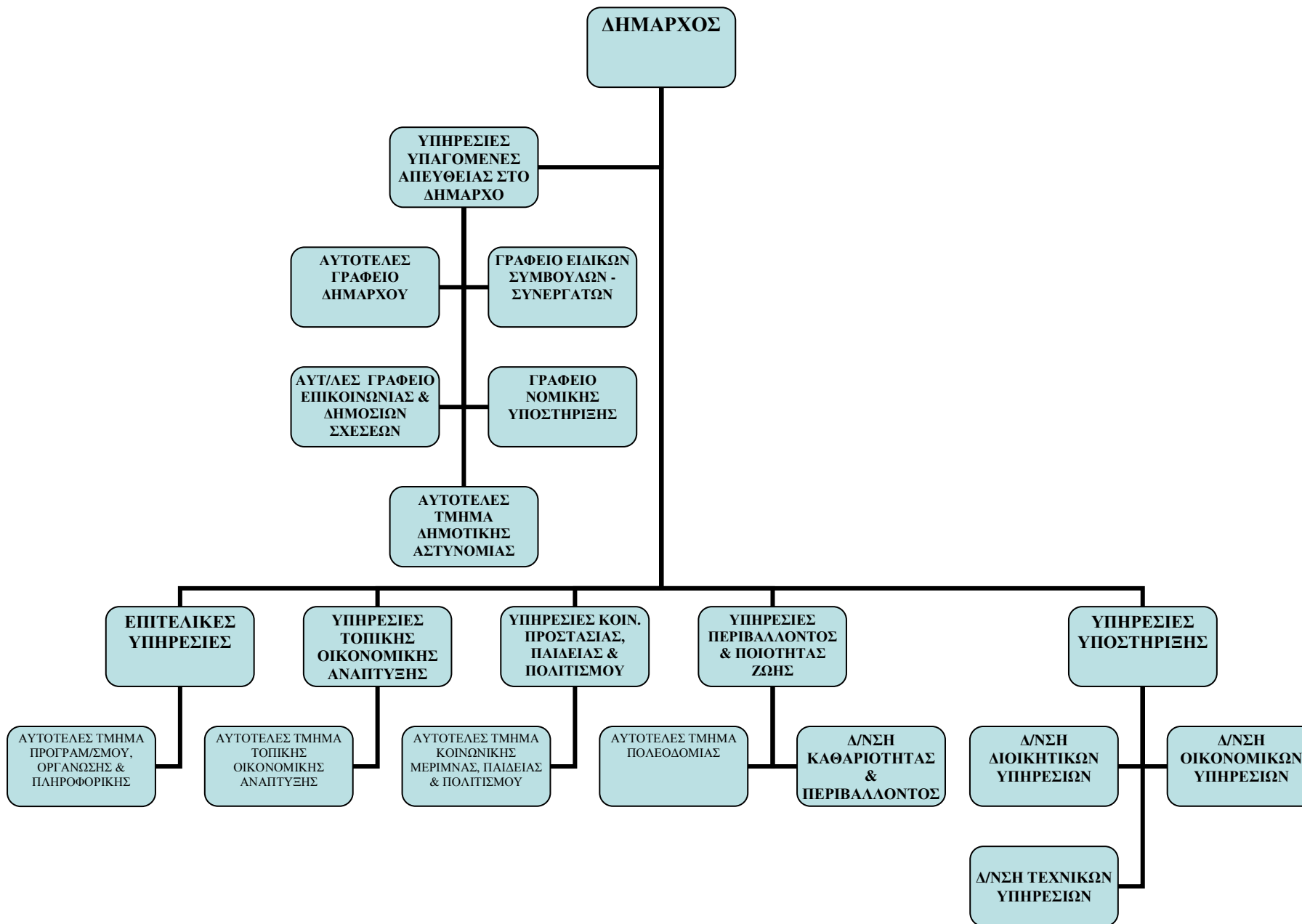

ΣΥΝΟΠΤΙΚΟ ΟΡΓΑΝΟΓΡΑΜΜΑ ΔΗΜΟΥ ΠΑΡΟΥ

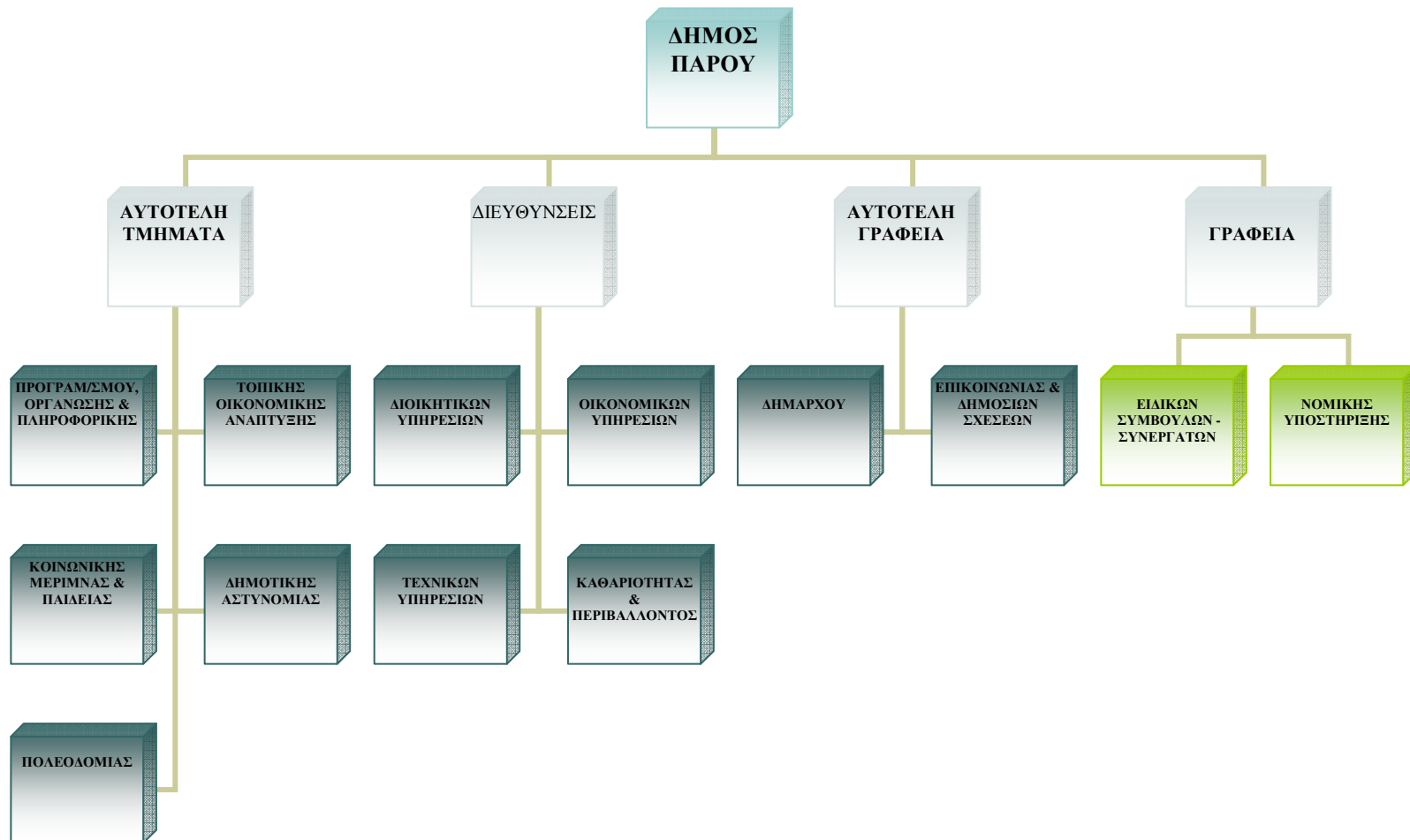

ΕΙΔΙΚΩΝ ΣΥΜΒΟΥΛΩΝ - ΣΥΝΕΡΓΑΤΩΝ
ΝΟΜΙΚΗΣ ΥΠΟΣΤΗΡΙΞΗΣ

ΑΝΑΛΥΤΙΚΟ ΟΡΓΑΝΟΓΡΑΜΜΑ ΥΠΗΡΕΣΙΩΝ ΔΗΜΟΥ ΠΑΡΟΥ

ΥΠΗΡΕΣΙΕΣ ΥΠΑΓΟΜΕΝΕΣ ΣΤΟ ΔΗΜΑΡΧΟ

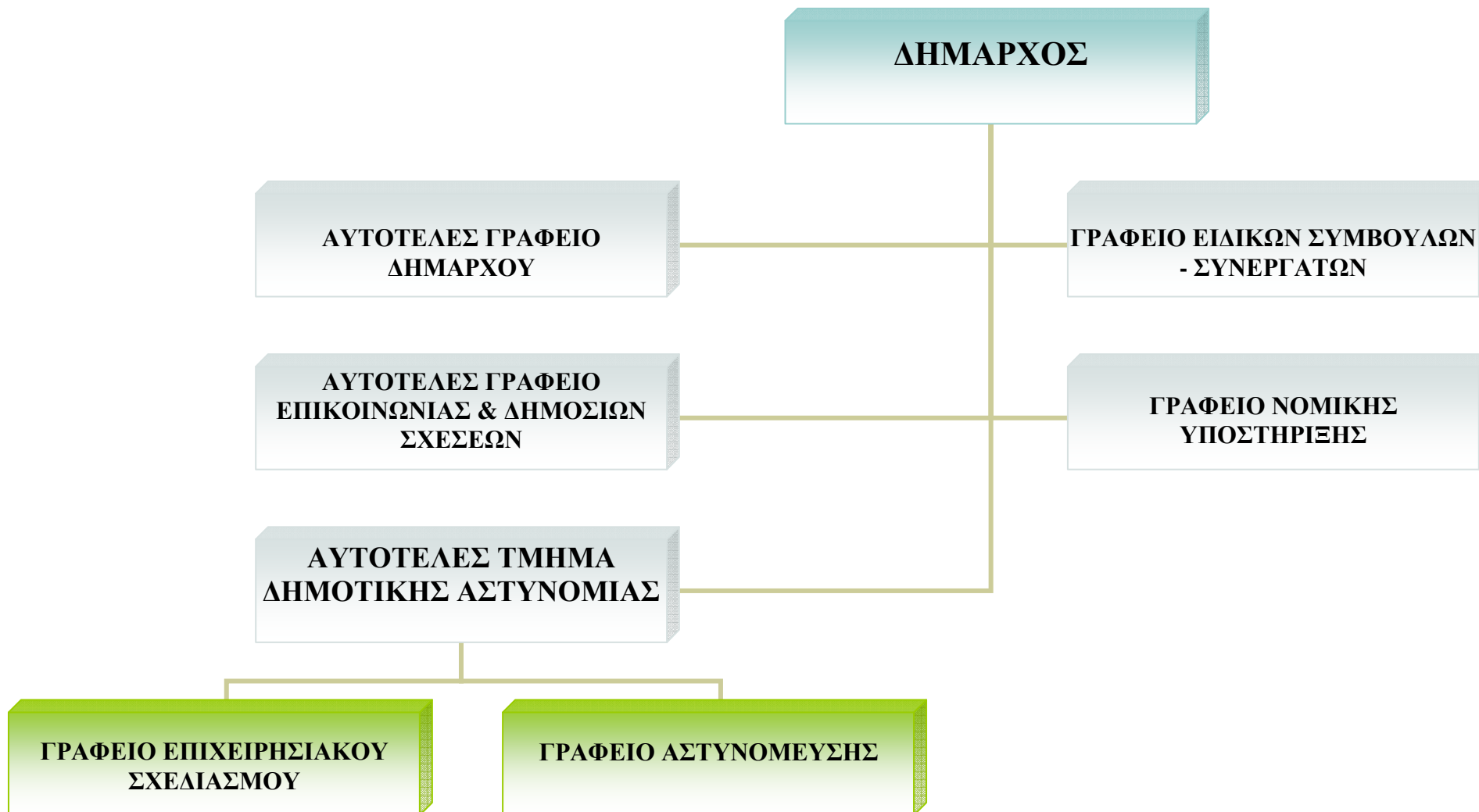

ΑΝΑΛΥΤΙΚΟ ΟΡΓΑΝΟΓΡΑΜΜΑ ΥΠΗΡΕΣΙΩΝ ΔΗΜΟΥ ΠΑΡΟΥ

ΕΠΙΤΕΛΙΚΕΣ ΥΠΗΡΕΣΙΕΣ



ΑΝΑΛΥΤΙΚΟ ΟΡΓΑΝΟΓΡΑΜΜΑ ΥΠΗΡΕΣΙΩΝ ΔΗΜΟΥ ΠΑΡΟΥ

ΥΠΗΡΕΣΙΕΣ ΤΟΠΙΚΗΣ ΟΙΚΟΝΟΜΙΚΗΣ ΑΝΑΠΤΥΞΗΣ

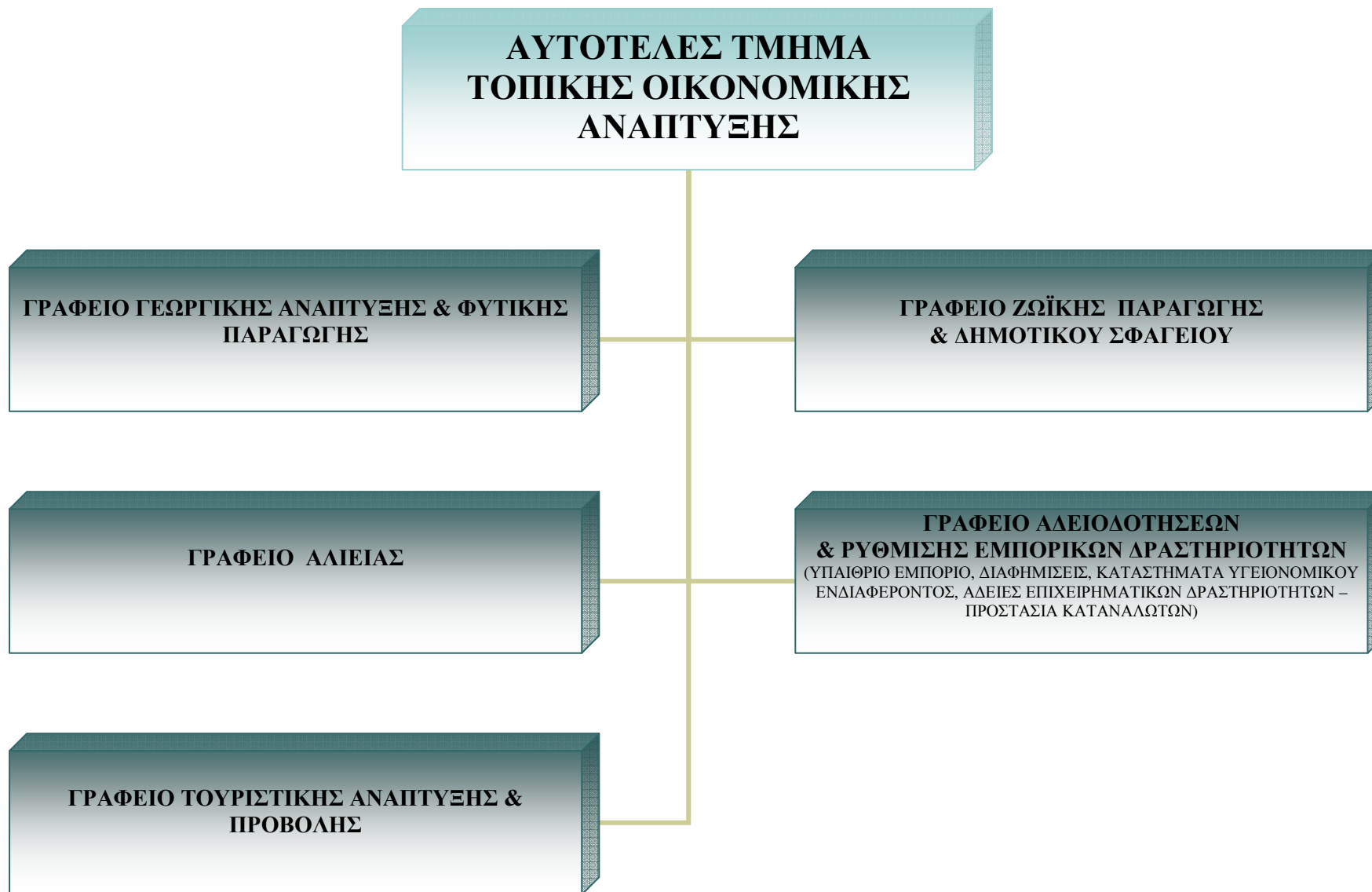

ΑΝΑΛΥΤΙΚΟ ΟΡΓΑΝΟΓΡΑΜΜΑ ΥΠΗΡΕΣΙΩΝ ΔΗΜΟΥ ΠΑΡΟΥ

ΥΠΗΡΕΣΙΕΣ ΚΟΙΝΩΝΙΚΗΣ ΠΡΟΣΤΑΣΙΑΣ, ΠΑΙΔΕΙΑΣ & ΠΟΛΙΤΙΣΜΟΥ

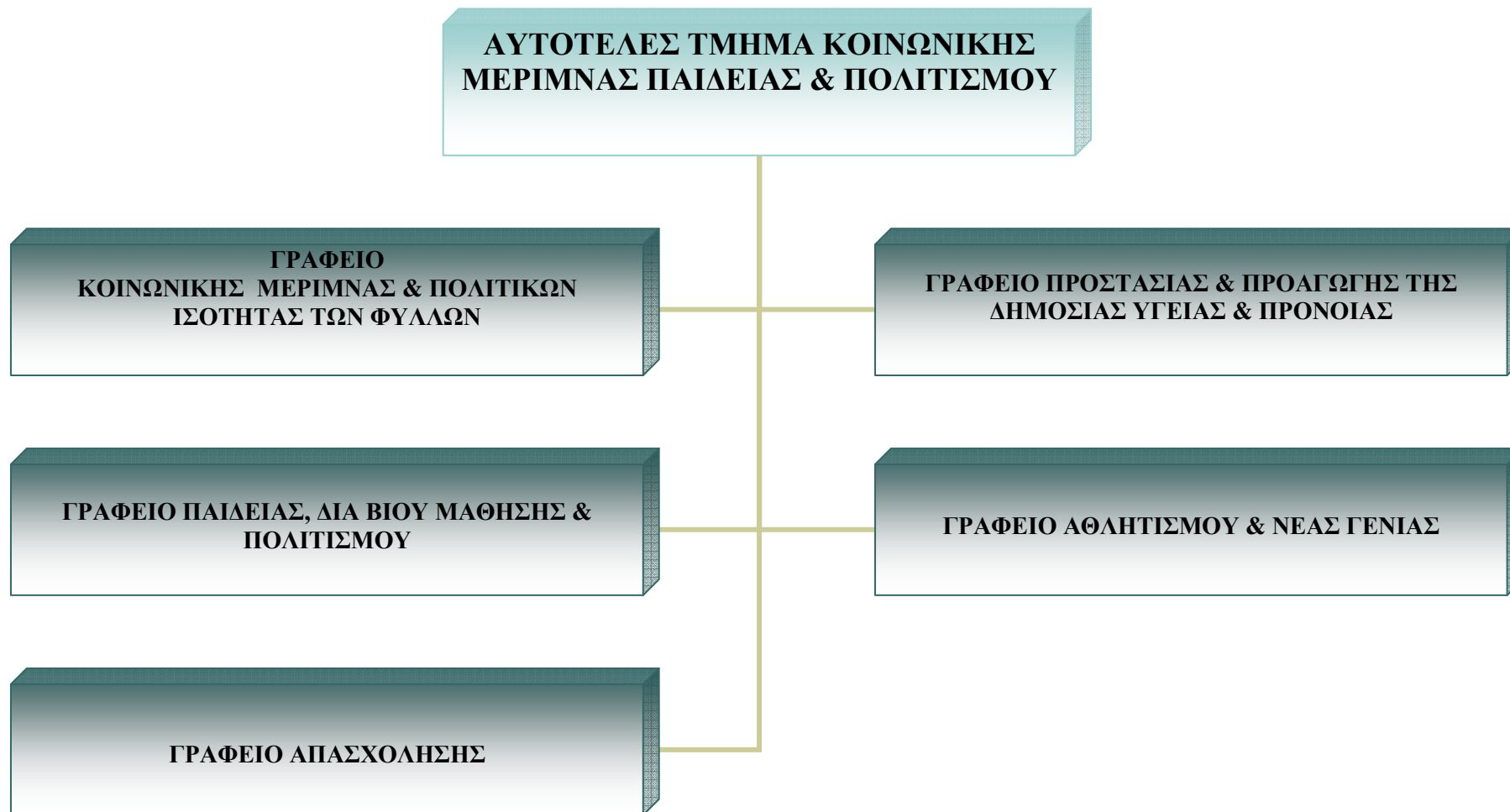

ΑΝΑΛΥΤΙΚΟ ΟΡΓΑΝΟΓΡΑΜΜΑ ΥΠΗΡΕΣΙΩΝ ΔΗΜΟΥ ΠΑΡΟΥ

ΥΠΗΡΕΣΙΕΣ ΠΕΡΙΒΑΛΛΟΝΤΟΣ & ΠΟΙΟΤΗΤΑΣ ΖΩΗΣ



ΑΝΑΛΥΤΙΚΟ ΟΡΓΑΝΟΓΡΑΜΜΑ ΥΠΗΡΕΣΙΩΝ ΔΗΜΟΥ ΠΑΡΟΥ

ΥΠΗΡΕΣΙΕΣ ΠΕΡΙΒΑΛΛΟΝΤΟΣ & ΠΟΙΟΤΗΤΑΣ ΖΩΗΣ

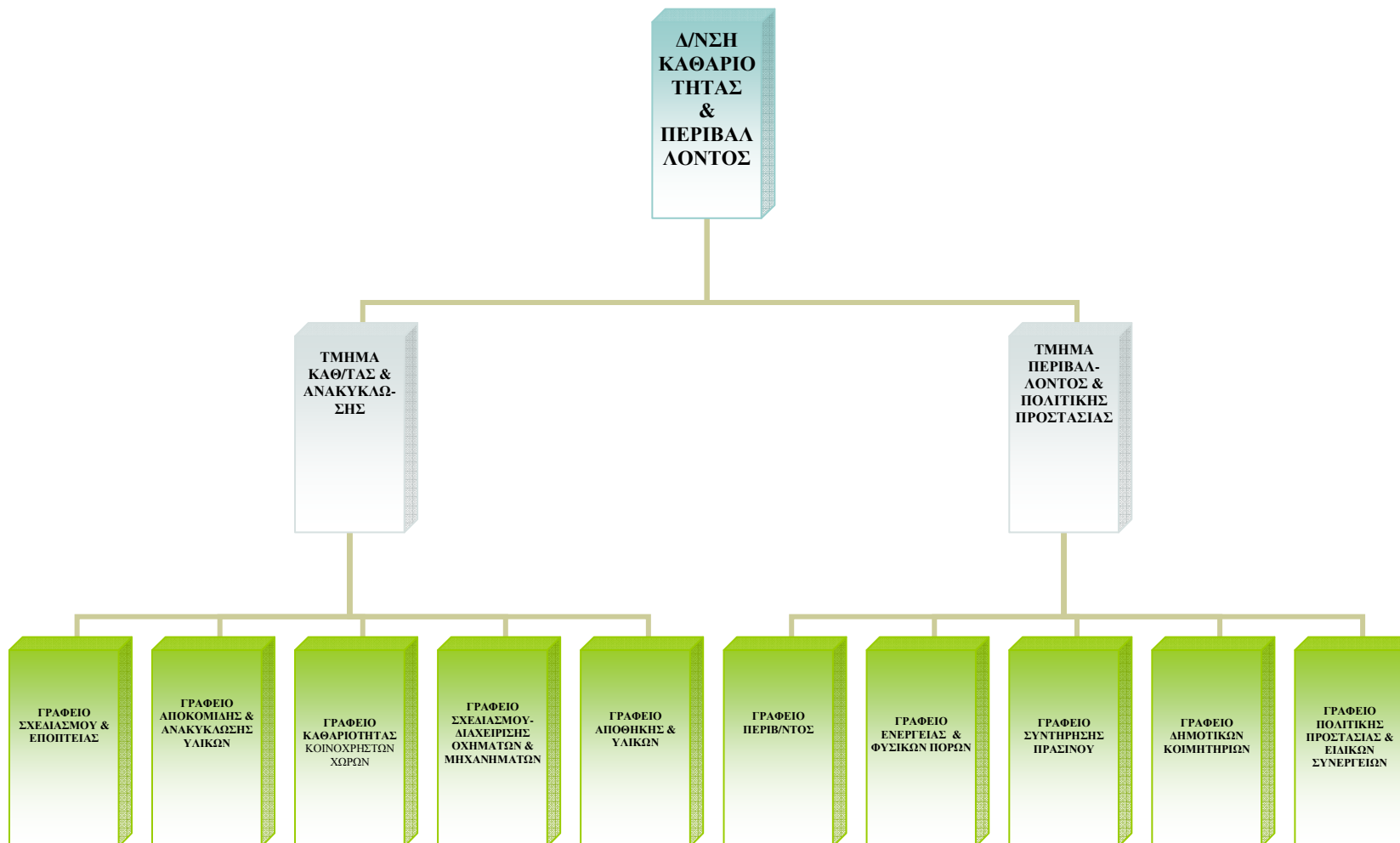

ΑΝΑΛΥΤΙΚΟ ΟΡΓΑΝΟΓΡΑΜΜΑ ΥΠΗΡΕΣΙΩΝ ΔΗΜΟΥ ΠΑΡΟΥ

ΥΠΗΡΕΣΙΕΣ ΥΠΟΣΤΗΡΙΞΗΣ

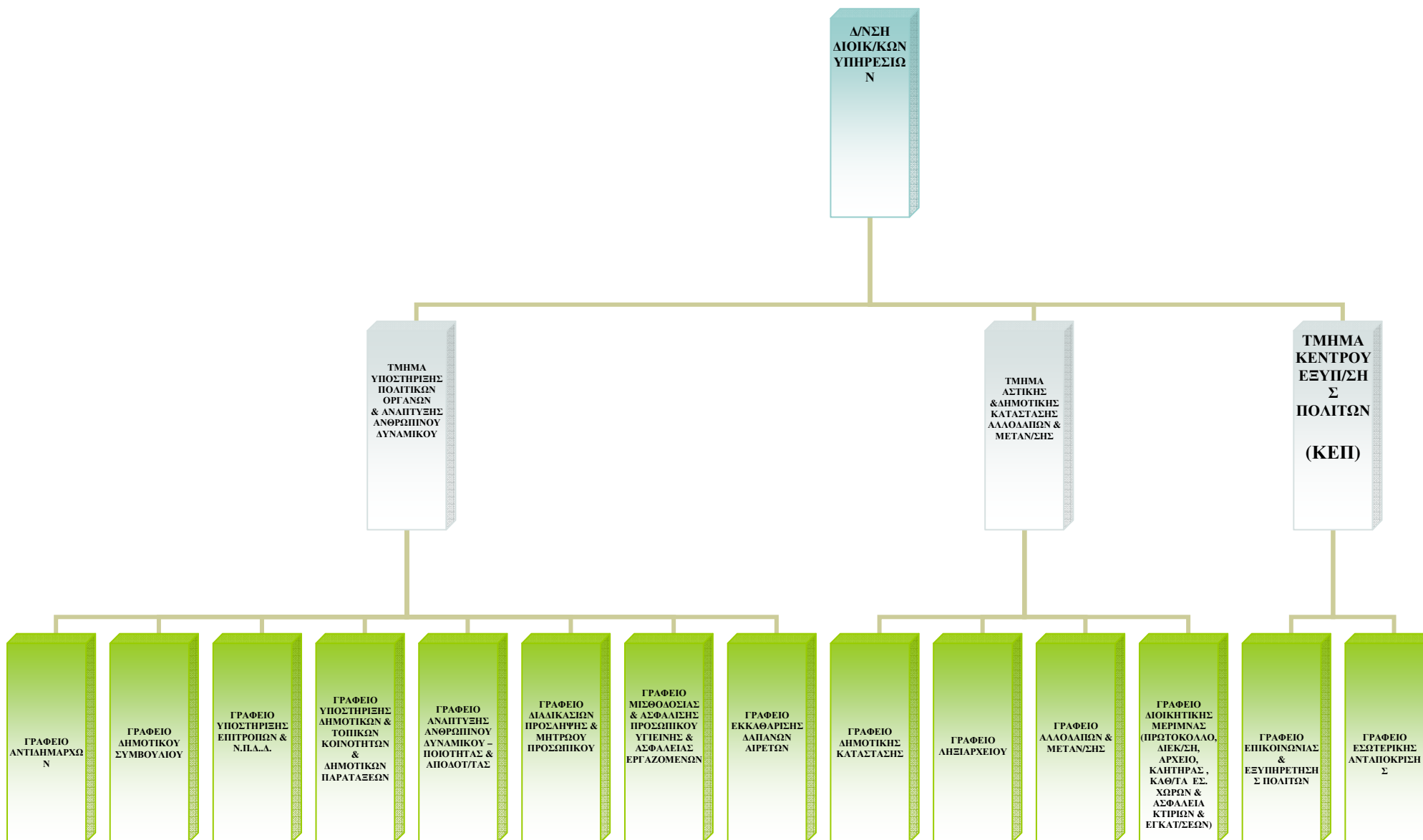

ΑΝΑΛΥΤΙΚΟ ΟΡΓΑΝΟΓΡΑΜΜΑ ΥΠΗΡΕΣΙΩΝ ΔΗΜΟΥ ΠΑΡΟΥ

ΥΠΗΡΕΣΙΕΣ ΥΠΟΣΤΗΡΙΞΗΣ

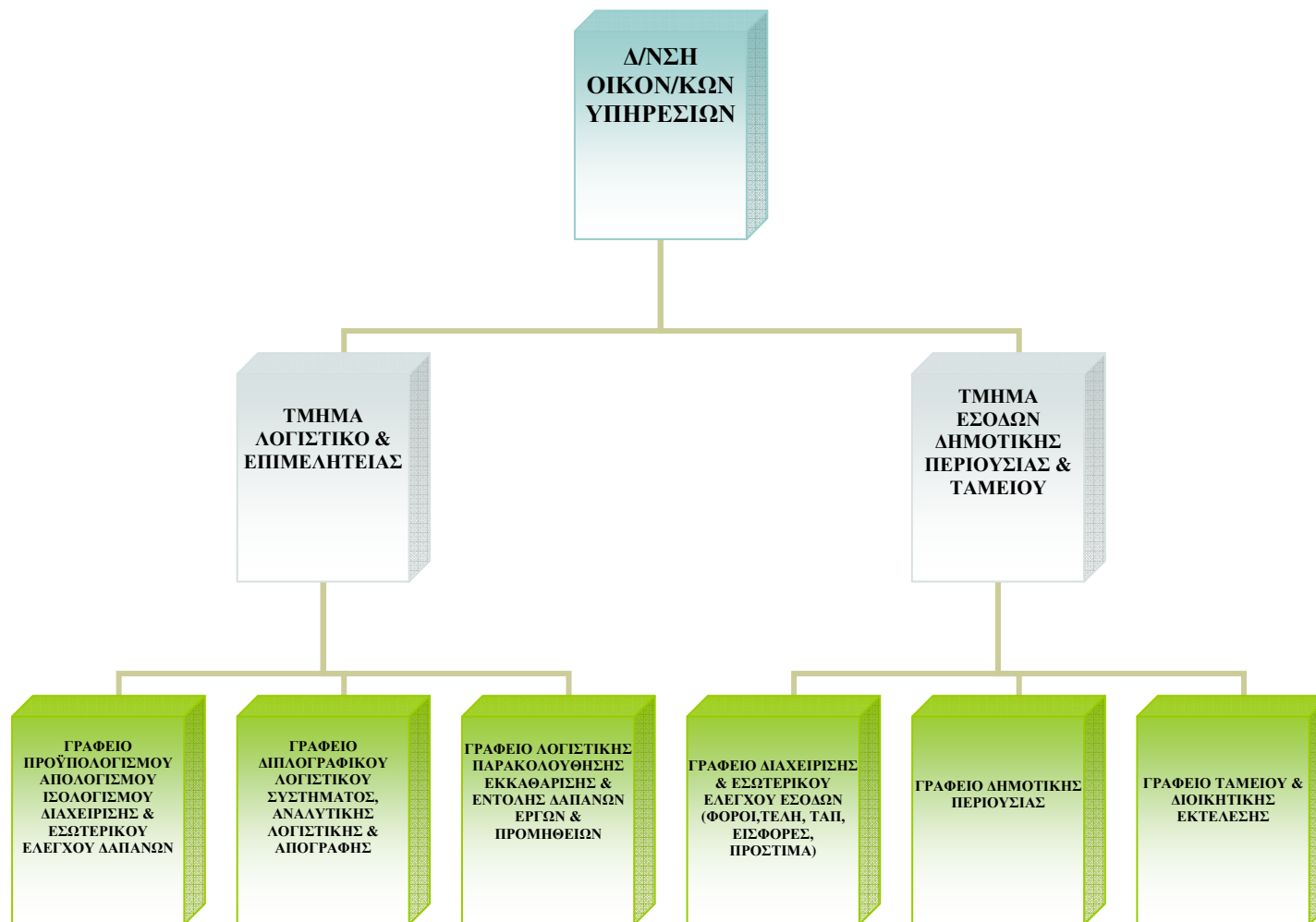

ΑΝΑΛΥΤΙΚΟ ΟΡΓΑΝΟΓΡΑΜΜΑ ΥΠΗΡΕΣΙΩΝ ΔΗΜΟΥ ΠΑΡΟΥ

ΥΠΗΡΕΣΙΕΣ ΥΠΟΣΤΗΡΙΞΗΣ

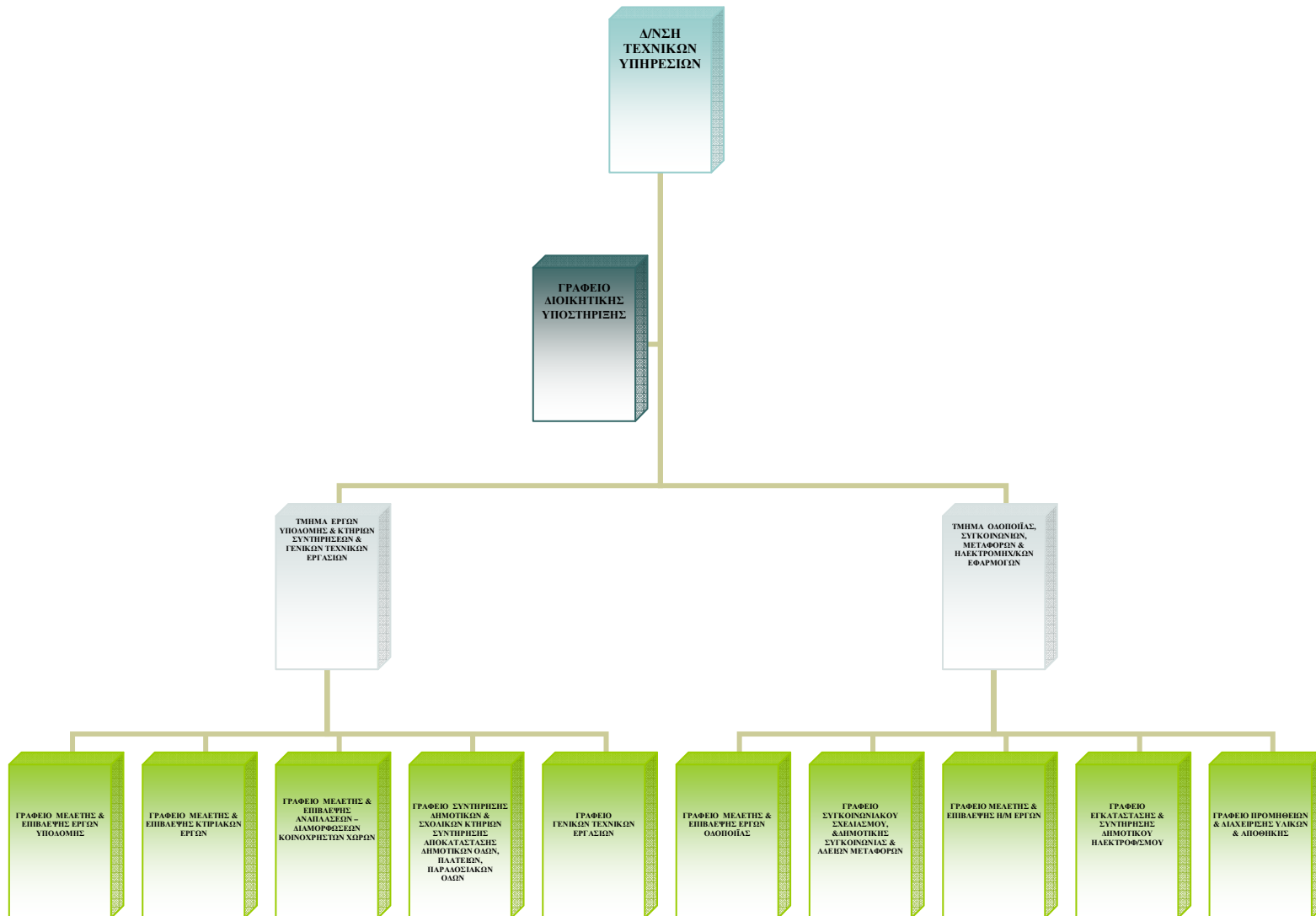

ΕΝΔΕΙΚΤΙΚΟΣ ΠΙΝΑΚΑΣ ΚΑΤΑΝΟΜΗΣ ΘΕΣΕΩΝ ΝΕΟΥ ΟΕΥ

ΟΡΓΑΝΙΚΗ ΜΟΝΑΔΑ	ΚΑΤΗΓΟΡΙΑ - ΚΛΑΔΟΣ & ΕΙΔΙΚΟΤΗΤΑ			ΥΕ
	ΠΕ	ΤΕ	ΔΕ	
ΑΥΤΟΤΕΛΕΣ ΓΡΑΦΕΙΟ ΔΗΜΑΡΧΟΥ	ΔΙΟΙΚΗΤΙΚΟΥ 1			
ΓΡΑΦΕΙΟ ΕΙΔΙΚΩΝ ΣΥΜΒΟΥΛΩΝ ΣΥΝΕΡΓΑΤΩΝ	ΕΠΙΛΟΓΗ ΚΛΑΔΟΥ & ΕΙΔΙΚΟΤΗΤΑΣ ΑΠΟ ΔΗΜΑΡΧΟ 3			
ΑΥΤΟΤΕΛΕΣ ΓΡΑΦΕΙΟ ΕΠΙΚΟΙΝΩΝΙΑΣ & ΔΗΜΟΣΙΩΝ ΣΧΕΣΕΩΝ	ΕΠΙΚΟΙΝΩΝΙΑΣ & ΜΜΕ 1		ΔΙΟΙΚΗΤΙΚΟΥ 1 ΔΗΜΟΣΙΟΓΡΑΦΙΑΣ 1	
ΓΡΑΦΕΙΟ ΝΟΜΙΚΗΣ ΥΠΟΣΤΗΡΙΞΗΣ	ΝΟΜΙΚΩΝ 2			
ΑΥΤΟΤΕΛΕΣ ΤΜΗΜΑ ΔΗΜΟΤΙΚΗΣ ΑΣΤΥΝΟΜΙΑΣ	ΔΗΜΟΤΙΚΩΝ ΑΣΤΥΝΟΜΙΚΩΝ 1	ΔΗΜΟΤΙΚΩΝ ΑΣΤΥΝΟΜΙΚΩΝ 1	ΔΗΜΟΤΙΚΩΝ ΑΣΤΥΝΟΜΙΚΩΝ 7	
ΑΥΤΟΤΕΛΕΣ ΤΜΗΜΑ ΠΡΟΓΡΑΜΜΑΤΙΣΜΟΥ, ΟΡΓΑΝΩΣΗΣ & ΠΛΗΡΟΦΟΡΙΚΗΣ				
ΓΡΑΦΕΙΟ ΠΡΟΓΡΑΜΜΑΤΙΣΜΟΥ, ΑΝΑΠΤΥΞΗΣ & ΟΡΓΑΝΩΣΗΣ	ΟΙΚΟΝΟΜΙΚΟΥ 1 ΜΗΧΑΝΙΚΩΝ 1 (ΧΩΡΟΤΑΞΙΑΣ ΠΟΛΕΟΔΟΜΙΑΣ & ΠΕΡΙΦΕΡΕΙΑΚΗΣ ΑΝΑΠΤΥΞΗΣ)	ΔΙΟΙΚΗΣΗΣ ΜΟΝΑΔΩΝ ΤΟΠΙΚΗΣ ΑΥΤ/ΣΗΣ 1		
ΓΡΑΦΕΙΟ ΠΛΗΡΟΦΟΡΙΚΗΣ	ΠΛΗΡΟΦΟΡΙΚΗΣ 1	ΠΛΗΡΟΦΟΡΙΚΗΣ 1	ΤΕΧΝΙΚΩΝ Η/Υ & ΔΙΚΤΥΩΝ 1	

ΣΧΕΔΙΟ ΝΕΟΥ ΟΡΓΑΝΙΣΜΟΥ ΕΣΩΤΕΡΙΚΗΣ ΥΠΗΡΕΣΙΑΣ ΔΗΜΟΥ ΠΑΡΟΥ

ΤΕΧΝΟΛΟΓΙΩΝ & ΕΠΙΚΟΙΝΩΝΙΩΝ			ΧΕΙΡΙΣΤΩΝ Η/Υ	1			
ΑΥΤΟΤΕΛΕΣ ΤΜΗΜΑ ΤΟΠΙΚΗΣ ΟΙΚΟΝΟΜΙΚΗΣ ΑΝΑΠΤΥΞΗΣ							
ΓΡΑΦΕΙΟ ΓΕΩΡΓΙΚΗΣ ΑΝΑΠΤΥΞΗΣ & ΦΥΤΙΚΗΣ ΠΑΡΑΓΩΓΗΣ	ΓΕΩΠΟΝΩΝ	1	ΔΙΟΙΚΗΤΙΚΟΥ – ΛΟΓΙΣΤΙΚΟΥ ΓΕΩΠΟΝΩΝ	1 1	ΓΕΩΡΓΟΤΕΧΝΙΤΩΝ	1	
ΓΡΑΦΕΙΟ ΖΩΪΚΗΣ ΠΑΡΑΓΩΓΗΣ & ΔΗΜΟΤΙΚΟΥ ΣΦΑΓΕΙΟΥ	ΚΤΗΝΙΑΤΡΩΝ ΧΗΜΙΚΩΝ ΜΗΧ/ΚΩΝ	1 1		ΔΙΟΙΚΗΤΙΚΟΥ	1	ΕΡΓΑΤΕΣ ΣΦΑΓΕΙΟΥ	2
ΓΡΑΦΕΙΟ ΑΛΙΕΙΑΣ			ΙΧΘΥΟΛΟΓΩΝ	1			
ΓΡΑΦΕΙΟ ΑΔΕΙΟΔΟΤΗΣΕΩΝ & ΡΥΘΜΙΣΗΣ ΕΜΠΟΡΙΚΩΝ ΔΡΑΣΤΗΡΙΟΤΗΤΩΝ	ΔΙΟΙΚΗΤΙΚΟΥ	1	ΕΠΟΠΤΗΣ ΔΗΜΟΣΙΑΣ ΥΓΕΙΑΣ	1	ΔΙΟΙΚΗΤΙΚΟΥ	1	
ΓΡΑΦΕΙΟ ΤΟΥΡΙΣΤΙΚΗΣ ΑΝΑΠΤΥΞΗΣ & ΠΡΟΒΟΛΗΣ			ΤΟΥΡΙΣΤΙΚΩΝ ΕΠΑΓΓΕΛΜΑΤΩΝ	1	ΔΙΟΙΚΗΤΙΚΟΥ	2	
ΑΥΤΟΤΕΛΕΣ ΤΜΗΜΑ ΚΟΙΝΩΝΙΚΗΣ ΜΕΡΙΜΝΑΣ ΠΑΙΔΕΙΑΣ & ΠΟΛΙΤΙΣΜΟΥ							
ΓΡΑΦΕΙΟ ΚΟΙΝΩΝΙΚΗΣ ΜΕΡΙΜΝΑΣ & ΠΟΛ. ΙΣΟΤΗΤΑΣ			ΚΟΙΝΩΝΙΚΩΝ ΛΕΙΤΟΥΡΓΩΝ	1			
ΓΡΑΦΕΙΟ ΠΡΟΣΤΑΣΙΑΣ & ΠΡΟΑΓΩΓΗΣ ΤΗΣ ΔΗΜΟΣΙΑΣ ΥΓΕΙΑΣ & ΠΡΟΝΟΙΑΣ			ΚΟΙΝΩΝΙΚΩΝ ΛΕΙΤΟΥΡΓΩΝ ΕΠΟΠΤΗΣ ΔΗΜΟΣΙΑΣ ΥΓΕΙΑΣ ΝΟΣΗΛΕΥΤΙΚΗΣ ΔΙΟΙΚΗΤΙΚΟΥ-	1 1 1	ΠΙΛΟΤΟΙ ΒΟΗΘΩΝ ΝΟΣΟΚΟΜΩΝ	2 1	

		ΛΟΓΙΣΤΙΚΟΥ	1		
ΓΡΑΦΕΙΟ ΠΑΙΔΕΙΑΣ, ΔΙΑ ΒΙΟΥ ΜΑΘΗΣΗΣ & ΠΟΛΙΤΙΣΜΟΥ		ΔΙΟΙΚΗΤΙΚΟΥ- ΛΟΓΙΣΤΙΚΟΥ	1	ΣΧΟΛΙΚΩΝ ΦΥΛΑΚΩΝ	1 ΚΑΘΑΡΙΣΤΡΙΕΣ ΣΧΟΛΕΙΩΝ 2
ΓΡΑΦΕΙΟ ΑΘΛΗΤΙΣΜΟΥ & ΝΕΑΣ ΓΕΝΙΑΣ				ΔΙΟΙΚΗΤΙΚΟΥ	1
ΓΡΑΦΕΙΟ ΑΠΑΣΧΟΛΗΣΗΣ				ΔΙΟΙΚΗΤΙΚΟΥ	1
ΑΥΤΟΤΕΛΕΣ ΤΜΗΜΑ ΠΟΛΕΟΔΟΜΙΑΣ					
ΓΡΑΦΕΙΟ ΓΡΑΜΜΑΤΕΙΑΣ & ΑΡΧΕΙΟΥ		ΔΙΟΙΚΗΤΙΚΟΥ- ΛΟΓΙΣΤΙΚΟΥ	1		
ΓΡΑΦΕΙΟ ΟΙΚΟΔΟΜΙΚΩΝ ΑΔΕΙΩΝ	ΠΟΛΙΤΙΚΩΝ ΜΗΧ/ΚΩΝ 2 ΑΡΧΙΤΕΚΤΟΝΩΝ 2				
ΓΡΑΦΕΙΟ ΤΟΠΟΓΡΑΦΙΚΩΝ & ΠΟΛΕΟΔΟΜΙΚΩΝ ΕΦΑΡΜΟΓΩΝ, ΣΧΕΔΙΟΥ ΠΟΛΕΩΣ & ΓΕΩΓΡΑΦΙΚΩΝ ΣΥΣΤ. ΠΛΗΡΟΦΟΡΙΩΝ	ΤΟΠΟΓΡΑΦΩΝ 1 ΜΗΧΑΝΙΚΩΝ ΧΩΡΟΤΑΞΙΑΣ 1 ΜΗΧΑΝΙΚΩΝ ΠΕΡΙΒΑΛΛΟΝΤΟΣ 1	ΤΟΠΟΓΡΑΦΩΝ	1		
ΓΡΑΦΕΙΟ ΕΛΕΓΧΟΥ ΚΑΤΑΣΚΕΥΩΝ	ΤΟΠΟΓΡΑΦΩΝ 1				
ΓΡΑΦΕΙΟ ΚΤΗΜΑΤΟΛΟΓΙΟΥ	ΜΗΧΑΝΙΚΩΝ ΧΩΡΟΤΑΞΙΑΣ 1	ΤΟΠΟΓΡΑΦΩΝ	1		
ΔΙΕΥΘΥΝΣΗ ΚΑΘΑΡΙΟΤΗΤΑΣ & ΠΕΡΙΒΑΛΛΟΝΤΟΣ					
ΤΜΗΜΑ ΚΑΘΑΡΙΟΤΗΤΑΣ & ΑΝΑΚΥΚΛΩΣΗΣ					
ΓΡΑΦΕΙΟ ΣΧΕΔΙΑΣΜΟΥ & ΕΠΟΠΤΕΙΑΣ	ΧΗΜΙΚΩΝ ΜΗΧ/ΚΩΝ 1	ΓΕΩΠΟΝΩΝ	1	ΕΠΟΠΤΩΝ ΚΑΘ/ΤΑΣ	1

ΓΡΑΦΕΙΟ ΑΠΟΚΟΜΙΔΗΣ & ΑΝΑΚ/ΣΗΣ ΥΛΙΚΩΝ			ΟΔΗΓΩΝ 18 ΧΕΙΡΙΣΤΩΝ ΜΗΧΑΝΗΜΑΤΩΝ 1	ΟΔΗΓΩΝ ΤΡΙΤΡΟΧΟΥ 1
ΓΡΑΦΕΙΟ ΚΑΘΑΡΙΟΤΗΤΑΣ ΚΟΙΝΟΧΡΗΣΤΩΝ ΧΩΡΩΝ				ΕΡΓΑΤΩΝ ΚΑΘ/ΤΑΣ 30 ΒΟΗΘΗΤΙΚΟΥ ΠΡΟΣΩΠΙΚΟΥ 1
ΓΡΑΦΕΙΟ ΣΧΕΔΙΑΣΜΟΥ – ΔΙΑΧΕΙΡΙΣΗΣ ΟΧΗΜΑΤΩΝ & ΜΗΧΑΝΗΜΑΤΩΝ			ΜΗΧΑΝΟΤΕΧΝΙΤΩΝ 1 ΔΙΟΙΚΗΤΙΚΩΝ 1	
ΓΡΑΦΕΙΟ ΑΠΟΘΗΚΗΣ & ΥΛΙΚΩΝ			ΥΠΕΥΘΥΝΟΣ ΠΡΟΜΗΘΕΙΩΝ & ΔΙΑΧΕΙΡΙΣΗΣ ΑΠΟΘΗΚΗΣ 1	
ΤΜΗΜΑ ΠΕΡΙΒΑΛΛΟΝΤΟΣ & ΠΟΛΙΤΙΚΗΣ ΠΡΟΣΤΑΣΙΑΣ				
ΓΡΑΦΕΙΟ ΠΕΡΙΒΑΛΛΟΝΤΟΣ	ΜΗΧΑΝΙΚΩΝ ΠΕΡΙΒΑΛΛΟΝΤΟΣ 1 ΠΕΡΙΒΑΛΛΟΝΤΟΛΟΓΩΝ 1			
ΓΡΑΦΕΙΟ ΕΝΕΡΓΕΙΑΣ & ΦΥΣΙΚΩΝ ΠΟΡΩΝ	ΜΗΧΑΝΙΚΩΝ ΠΕΡΙΒΑΛΛΟΝΤΟΣ 1 ΠΕΡΙΒΑΛΛΟΝΤΟΛΟΓΩΝ 1			
ΓΡΑΦΕΙΟ ΣΥΝΤΗΡΗΣΗΣ ΠΡΑΣΙΝΟΥ		ΓΕΩΠΟΝΩΝ 1	ΔΕΝΔΡΟΑΝΘΟΚΗΠΟΥΡΩΝ 1 ΓΕΩΡΓΟΤΕΧΝΙΤΩΝ 1	ΕΡΓΑΤΕΣ ΚΗΠΩΝ 2
ΓΡΑΦΕΙΟ ΔΗΜΟΤΙΚΩΝ ΚΟΙΜΗΤΗΡΙΩΝ		ΔΙΟΙΚΗΤΙΚΟΥ- ΛΟΓΙΣΤΙΚΟΥ 1		ΕΡΓΑΤΕΣ ΤΑΦΗΣ – ΕΚΤΑΦΗΣ 2
ΓΡΑΦΕΙΟ ΠΟΛΙΤΙΚΗΣ ΠΡΟΣΤΑΣΙΑΣ & ΕΙΔΙΚΩΝ ΣΥΝΕΡΓΕΙΩΝ			ΧΕΙΡΙΣΤΩΝ ΜΗΧ/ΤΩΝ 2 ΟΔΗΓΩΝ 2	ΕΡΓΑΤΩΝ ΓΕΝΙΚΩΝ ΚΑΘΗΚΟΝΤΩΝ 6 (ΑΠΟ ΤΕΧΝΙΚΕΣ ΥΠΗΡΕΣΙΕΣ)
ΔΙΕΥΘΥΝΣΗ ΔΙΟΙΚΗΤΙΚΩΝ ΥΠΗΡΕΣΙΩΝ				
ΤΜΗΜΑ				

ΥΠΟΣΤΗΡΙΞΗΣ ΠΟΛΙΤΙΚΩΝ ΟΡΓΑΝΩΝ & ΑΝΑΠΤΥΞΗΣ ΑΝΘΡΩΠΙΝΟΥ ΔΥΝΑΜΙΚΟΥ				
ΓΡΑΦΕΙΟ ΑΝΤΙΔΗΜΑΡΧΩΝ			ΔΙΟΙΚΗΤΙΚΟΥ	1
ΓΡΑΦΕΙΟ ΔΗΜΟΤΙΚΟΥ ΣΥΜΒΟΥΛΙΟΥ	ΔΙΟΙΚΗΤΙΚΟΥ	1	ΔΙΟΙΚΗΤΙΚΟΥ	1
ΓΡΑΦΕΙΟ ΥΠΟΣΤΗΡΙΞΗΣ ΕΠΙΤΡΟΠΩΝ & ΝΠΔΔ		ΔΙΟΙΚΗΣΗΣ ΜΟΝΑΔΩΝ ΤΟΠΙΚΗΣ ΑΥΤ/ΣΗΣ 1 ΔΙΟΙΚΗΤΙΚΟΥ – ΛΟΓΙΣΤΙΚΟΥ 1	ΔΙΟΙΚΗΤΙΚΟΥ	3
ΓΡΑΦΕΙΟ ΥΠΟΣΤΗΡΙΞΗΣ ΔΗΜΟΤΙΚΩΝ & ΤΟΠΙΚΩΝ ΚΟΙΝΟΤΗΤΩΝ & ΔΗΜΟΤΙΚΩΝ ΠΑΡΑΤΑΞΕΩΝ		ΔΙΟΙΚΗΤΙΚΟΥ – ΛΟΓΙΣΤΙΚΟΥ 1	ΔΙΟΙΚΗΤΙΚΟΥ	6
ΓΡΑΦΕΙΟ ΑΝΑΠΤΥΞΗΣ ΑΝΘΡΩΠΙΝΟΥ ΔΥΝΑΜΙΚΟΥ ΠΟΙΟΤΗΤΑΣ & ΑΠΟΔΟΤΙΚΟΤΗΤΑΣ			ΔΙΟΙΚΗΤΙΚΟΥ	2
ΓΡΑΦΕΙΟ ΔΙΑΔΙΚΑΣΙΩΝ ΠΡΟΣΛΗΨΗΣ & ΜΗΤΡΩΟΥ ΠΡΟΣΩΠΙΚΟΥ			ΔΙΟΙΚΗΤΙΚΟΥ	2
ΓΡΑΦΕΙΟ ΜΙΣΘΟΔΟΣΙΑΣ & ΑΣΦΑΛΙΣΗΣ ΠΡΟΣΩΠΙΚΟΥ ΥΓΙΕΙΝΗΣ & ΑΣΦΑΛΕΙΑΣ ΕΡΓ.	ΟΙΚΟΝΟΜΙΚΟΥ	1	ΔΙΟΙΚΗΤΙΚΟΥ – ΛΟΓΙΣΤΙΚΟΥ 1	ΔΙΟΙΚΗΤΙΚΟΥ 1
ΓΡΑΦΕΙΟ ΕΚΚΑΘΑΡΙΣΗΣ	ΟΙΚΟΝΟΜΙΚΟΥ	1	ΔΙΟΙΚΗΤΙΚΟΥ	1

ΔΑΠΑΝΩΝ ΑΙΡΕΤΩΝ				
ΤΜΗΜΑ ΑΣΤΙΚΗΣ & ΔΗΜΟΤΙΚΗΣ ΚΑΤΑΣΤΑΣΗΣ ΑΛΛΟΔΑΠΩΝ & ΜΕΤΑΝΑΣΤΕΥΣΗΣ				
ΓΡΑΦΕΙΟ ΔΗΜΟΤΙΚΗΣ ΚΑΤΑΣΤΑΣΗΣ		ΔΙΟΙΚΗΣΗΣ ΜΟΝΑΔΩΝ ΤΟΠΙΚΗΣ ΑΥΤ/ΣΗΣ 1	ΔΙΟΙΚΗΤΙΚΟΥ 4	
ΓΡΑΦΕΙΟ ΛΗΞΙΑΡΧΕΙΟΥ			ΔΙΟΙΚΗΤΙΚΟΥ 1	
ΓΡΑΦΕΙΟ ΑΛΛΟΔΑΠΩΝ & ΜΕΤΑΝΑΣΤΕΥΣΗΣ		ΔΙΟΙΚΗΤΙΚΟΥ – ΛΟΓΙΣΤΙΚΟΥ 1	ΔΙΟΙΚΗΤΙΚΟΥ 2	
ΓΡΑΦΕΙΟ ΔΙΟΙΚΗΤΙΚΗΣ ΜΕΡΙΜΝΑΣ			ΔΙΟΙΚΗΤΙΚΟΥ 2 ΦΥΛΑΚΕΣ 2	ΚΛΗΤΗΡΩΝ 1 ΚΑΘ/ΤΑΣ ΕΣΩΤΕΡΙΚΩΝ ΧΩΡΩΝ 4
ΤΜΗΜΑ ΚΕΠ				
ΚΕΝΤΡΙΚΟ	ΔΙΕΚΠΕΡΑΙΩΣΗΣ ΥΠΟΘΕΣΕΩΝ ΠΟΛΙΤΩΝ 2	ΔΙΕΚΠΕΡΑΙΩΣΗΣ ΥΠΟΘΕΣΕΩΝ ΠΟΛΙΤΩΝ 1	ΔΙΕΚΠΕΡΑΙΩΣΗΣ ΥΠΟΘΕΣΕΩΝ ΠΟΛΙΤΩΝ 1	
ΠΑΡΑΡΤΗΜΑ	ΔΙΕΚΠΕΡΑΙΩΣΗΣ ΥΠΟΘΕΣΕΩΝ ΠΟΛΙΤΩΝ 2			
ΔΙΕΥΘΥΝΣΗ ΟΙΚΟΝΟΜΙΚΩΝ ΥΠΗΡΕΣΙΩΝ				
ΤΜΗΜΑ ΛΟΓΙΣΤΙΚΟ & ΕΠΙΜΕΛΗΤΕΙΑΣ				
ΓΡΑΦΕΙΟ ΠΡΟΥΠΟΛΟΓΙΣΜΟΥ ΑΠΟΛΟΓΙΣΜΟΥ, ΙΣΟΛΟΓΙΣΜΟΥ ΔΙΑΧΕΙΡΙΣΗΣ & ΕΣΩΤΕΡΙΚΟΥ ΕΛΕΓΧΟΥ ΔΑΠΑΝΩΝ	ΟΙΚΟΝΟΜΙΚΟΥ 3			
ΓΡΑΦΕΙΟ ΔΙΠΛΟΓΡΑΦΙΚΟΥ ΛΟΓΙΣΤΙΚΟΥ ΣΥΣΤΗΜΑΤΟΣ,	ΟΙΚΟΝΟΜΙΚΟΥ -	ΔΙΟΙΚΗΤΙΚΩΝ – ΛΟΓΙΣΤΩΝ 1	ΔΙΟΙΚΗΤΙΚΟΥ 1	

ΑΝΑΛΥΤΙΚΗΣ ΛΟΓΙΣΤΙΚΗΣ & ΑΠΟΓΡΑΦΗΣ	ΛΟΓΙΣΤΙΚΟΥ 1			
ΓΡΑΦΕΙΟ ΛΟΓΙΣΤΙΚΗΣ ΠΑΡΑΚΟΛΟΥΘΗΣΗΣ ΕΚΚΑΘΑΡΙΣΗΣ & ΕΝΤΟΛΗΣ ΔΑΠΑΝΩΝ ΕΡΓΩΝ & ΠΡΟΜΗΘΕΙΩΝ		ΔΙΟΙΚΗΤΙΚΩΝ – ΛΟΓΙΣΤΩΝ 2	ΔΙΟΙΚΗΤΙΚΟΥ 2	
ΤΜΗΜΑ ΕΣΟΔΩΝ ΔΗΜΟΤΙΚΗΣ ΠΕΡΙΟΥΣΙΑΣ & ΤΑΜΕΙΟΥ				
ΓΡΑΦΕΙΟ ΔΙΑΧΕΙΡΙΣΗΣ & ΕΣΩΤΕΡΙΚΟΥ ΕΛΕΓΧΟΥ ΕΣΟΔΩΝ	ΔΙΟΙΚΗΤΙΚΟΥ 1	ΔΙΟΙΚΗΤΙΚΩΝ – ΛΟΓΙΣΤΩΝ ΤΟΠΟΓΡΑΦΩΝ 2 1		
ΓΡΑΦΕΙΟ ΔΗΜΟΤΙΚΗΣ ΠΕΡΙΟΥΣΙΑΣ	ΟΙΚΟΝΟΜΙΚΟΥ 1 ΤΟΠΟΓΡΑΦΩΝ 1	ΔΙΟΙΚΗΤΙΚΩΝ – ΛΟΓΙΣΤΩΝ 1		
ΓΡΑΦΕΙΟ ΤΑΜΕΙΟΥ & ΔΙΟΙΚΗΤΙΚΗΣ ΕΚΤΕΛΕΣΗΣ		ΔΙΟΙΚΗΤΙΚΩΝ – ΛΟΓΙΣΤΩΝ 1	ΕΙΣΠΡΑΚΤΟΡΩΝ 2	
ΔΙΕΥΘΥΝΣΗ ΤΕΧΝΙΚΩΝ ΥΠΗΡΕΣΙΩΝ				
ΓΡΑΦΕΙΟ ΔΙΟΙΚΗΤΙΚΗΣ ΥΠΟΤΗΡΕΣΗΣ			ΔΙΟΙΚΗΤΙΚΩΝ ΧΕΙΡΙΣΤΩΝ Η/Υ 1 1	
ΤΜΗΜΑ ΕΡΓΩΝ ΥΠΟΔΟΜΗΣ & ΚΤΗΡΙΩΝ ΣΥΝΤΗΡΗΣΕΩΝ & ΓΕΝΙΚΩΝ ΤΕΧΝΙΚΩΝ ΕΡΓΑΣΙΩΝ				
ΓΡΑΦΕΙΟ ΜΕΛΕΤΗΣ & ΕΠΙΒΛΕΨΗΣ ΕΡΓΩΝ ΥΠΟΔΟΜΗΣ	ΠΟΛΙΤΙΚΩΝ ΜΗΧΑΝΙΚΩΝ ΑΡΧΙΤΕΚΤΟΝΩΝ ΜΗΧΑΝΟΛΟΓΩΝ ΤΟΠΟΓΡΑΦΩΝ 3 2 2 1			

ΓΡΑΦΕΙΟ ΜΕΛΕΤΗΣ & ΕΠΙΒΛΕΨΗΣ ΚΤΙΡΙΑΚΩΝ ΕΡΓΩΝ	ΠΟΛΙΤΙΚΩΝ ΜΗΧΑΝΙΚΩΝ 2 ΑΡΧΙΤΕΚΤΟΝΩΝ 2 ΗΛΕΚΤΡΟΛΟΓΩΝ - ΜΗΧΑΝΟΛΟΓΩΝ ΜΗΧ. 2	ΠΟΛΙΤΙΚΩΝ ΜΗΧΑΝΙΚΩΝ 1		
ΓΡΑΦΕΙΟ ΜΕΛΕΤΗΣ & ΕΠΙΒΛΕΨΗΣ ΑΝΑΠΛΑΣΕΩΝ – ΔΙΑΜΟΡΦΩΣΕΩΝ ΚΟΙΝΟΧΡΗΣΤΩΝ ΧΩΡΩΝ	ΠΟΛΙΤΙΚΩΝ ΜΗΧΑΝΙΚΩΝ 2 ΑΡΧΙΤΕΚΤΟΝΩΝ 2 ΤΟΠΟΓΡΑΦΩΝ 1	ΠΟΛΙΤΙΚΩΝ ΜΗΧΑΝΙΚΩΝ 1 ΤΟΠΟΓΡΑΦΩΝ 1	ΕΡΓΟΔΗΓΩΝ 1	
ΓΡΑΦΕΙΟ ΣΥΝΤΗΡΗΣΗΣ ΔΗΜΟΤΙΚΩΝ & ΣΧΟΛΙΚΩΝ ΚΤΗΡΙΩΝ ΣΥΝΤΗΡΗΣΗΣ ΑΠΟΚΑΤΑΣΤΑΣΗΣ ΔΗΜΟΤΙΚΩΝ ΟΔΩΝ, ΠΛΑΤΕΙΩΝ, ΠΑΡΑΔΟΣΙΑΚΩΝ ΟΔΩΝ	ΠΟΛΙΤΙΚΩΝ ΜΗΧΑΝΙΚΩΝ 2 ΑΡΧΙΤΕΚΤΟΝΩΝ 1 ΤΟΠΟΓΡΑΦΩΝ 1 ΗΛΕΚΤΡΟΛΟΓΩΝ - ΜΗΧΑΝΟΛΟΓΩΝ ΜΗΧ. 2	ΠΟΛΙΤΙΚΩΝ ΜΗΧΑΝΙΚΩΝ 1 ΤΟΠΟΓΡΑΦΩΝ 1	ΕΡΓΟΔΗΓΩΝ 1 ΤΕΧΝΙΤΩΝ ΚΤΙΣΤΩΝ 2 ΤΕΧΝΙΤΩΝ ΠΛΑΚΩΝ 2 ΠΕΖΟΔΡΟΜΙΟΥ 2 ΤΕΧΝΙΤΩΝ ΣΥΝΤΗΡΗΤΩΝ 4 ΚΤΗΡΙΩΝ 3 ΧΕΙΡΙΣΤΩΝ ΜΗΧ/ΤΩΝ ΕΡΓΩΝ 3 ΟΔΗΓΩΝ 1	ΕΡΓΑΤΩΝ ΓΕΝΙΚΩΝ ΚΑΘΗΚΟΝΤΩΝ 6
ΓΡΑΦΕΙΟ ΓΕΝΙΚΩΝ ΤΕΧΝΙΚΩΝ ΕΡΓΑΣΙΩΝ			ΕΡΓΟΔΗΓΩΝ 1 ΟΔΗΓΩΝ 1 ΧΕΙΡΙΣΤΩΝ ΜΗΧ/ΤΩΝ ΕΡΓΩΝ 1 ΤΕΧΝΙΤΩΝ ΣΥΝΤΗΡΗΤΩΝ 2 ΚΤΗΡΙΩΝ 2 ΤΕΧΝΙΤΩΝ ΥΔΡΕΥΣΗΣ 1	ΕΡΓΑΤΩΝ ΥΔΡΕΥΣΗΣ 1 ΕΡΓΑΤΩΝ ΓΕΝΙΚΩΝ ΚΑΘΗΚΟΝΤΩΝ 6
ΤΜΗΜΑ ΟΔΟΠΟΙΑΣ ΣΥΓΚΟΙΝΩΝΙΩΝ, ΜΕΤΑΦΟΡΩΝ & Η/Μ ΕΦΑΡΜΟΓΩΝ				
ΓΡΑΦΕΙΟ ΜΕΛΕΤΗΣ ΚΑΙ ΕΠΙΒΛΕΨΗΣ ΕΡΓΩΝ ΟΔΟΠΟΪΑΣ	ΠΟΛΙΤΙΚΩΝ ΜΗΧΑΝΙΚΩΝ 1 ΑΡΧΙΤΕΚΤΟΝΩΝ 1 ΤΟΠΟΓΡΑΦΩΝ 1	ΤΟΠΟΓΡΑΦΩΝ 1		
ΓΡΑΦΕΙΟ ΣΥΓΚΟΙΝΩΝΙΑΚΟΥ ΣΧΕΔΙΑΣΜΟΥ ΔΗΜΟΤΙΚΗΣ ΣΥΓΚΟΙΝΩΝΙΑΣ & ΑΔΕΙΩΝ ΜΕΤΑΦΟΡΩΝ	ΠΟΛΙΤΙΚΩΝ ΜΗΧΑΝΙΚΩΝ(ΜΕ ΕΙΔΙΚΕΥΣΗ ΣΥΓΚΟΙΝΩΝΙΑΚΑ ΕΡΓΑ) 1			

ΓΡΑΦΕΙΟ ΜΕΛΕΤΗΣ & ΕΠΙΒΛΕΨΗΣ Η/Μ ΕΡΓΩΝ	ΧΗΜΙΚΩΝ ΜΗΧ/ΚΩΝ 1 ΜΗΧΑΝΟΛΟΓΩΝ 2	ΜΗΧΑΝΟΛΟΓΩΝ 2		
ΓΡΑΦΕΙΟ ΕΓΚΑΤΑΣΤΑΣΗΣ & ΣΥΝΤΗΡΗΣΗΣ ΔΗΜΟΤΙΚΟΥ ΗΛΕΚΤΡΟΦΩΤΙΣΜΟΥ	ΗΛΕΚΤΡΟΛΟΓΩΝ ΜΗΧΑΝΟΛΟΓΩΝ 2		ΗΛΕΚΤΡΟΛΟΓΩΝ ΕΓΚΑΤΑΣΤΑΤΩΝ 3	ΕΡΓΑΤΩΝ ΗΛΕΚΤΡΟΦΩΤΙΣΜΟΥ 1
ΓΡΑΦΕΙΟ ΠΡΟΜΗΘΕΙΩΝ & ΔΙΑΧΕΙΡΙΣΗΣ ΥΛΙΚΩΝ & ΑΠΟΘΗΚΗΣ		ΜΗΧΑΝΟΛΟΓΩΝ 1	ΔΙΟΙΚΗΤΙΚΟΥ 1	

ΠΙΝΑΚΑΣ ΝΕΩΝ ΘΕΣΕΩΝ ΟΕΥ**ΕΙΔΙΚΕΣ ΘΕΣΕΙΣ : ΔΙΚΗΓΟΡΟΣ (ΜΕ ΕΜΜΙΣΘΗ ΕΝΤΟΛΗ)**

1

ΚΑΤΗΓΟΡΙΑ	ΚΛΑΔΟΣ-ΕΙΔΙΚΟΤΗΤΑ	ΑΡΙΘΜΟΣ ΘΕΣΕΩΝ
ΠΕ	ΕΠΙΚΟΙΝΩΝΙΑΣ & ΜΜΕ	1
ΠΕ	ΟΙΚΟΝΟΜΙΚΟΥ	1
ΠΕ	ΔΙΟΙΚΗΤΙΚΟΥ – ΟΙΚΟΝΟΜΙΚΟΥ	2
ΠΕ	ΟΙΚΟΝΟΜΙΚΟΥ – ΛΟΓΙΣΤΗ	1
ΠΕ	ΔΗΜΟΤΙΚΗΣ ΑΣΤΥΝΟΜΙΑΣ	1
ΠΕ	ΠΛΗΡΟΦΟΡΙΚΗΣ	1
ΠΕ	ΓΕΩΠΟΝΩΝ	1
ΠΕ	ΚΤΗΝΙΑΤΡΩΝ	1
ΠΕ	ΠΟΛΙΤΙΚΩΝ ΜΗΧ/ΚΩΝ (ΜΕ ΕΙΔΙΚΕΥΣΗ ΣΤΑ ΣΥΓΚΟΙΝΩΝΙΑΚΑ ΕΡΓΑ)	1
ΠΕ	ΤΟΠΟΓΡΑΦΩΝ	2
ΠΕ	ΜΗΧΑΝΙΚΩΝ ΧΩΡΟΤΑΞΙΑΣ	1
ΠΕ	ΑΡΧΙΤΕΚΤΟΝΩΝ	2
ΠΕ	ΜΗΧΑΝΙΚΩΝ ΠΕΡΙΒΑΛΛΟΝΤΟΣ	1
ΠΕ	ΗΛΕΚΤΡΟΛΟΓΩΝ ΜΗΧΑΝΙΚΩΝ	1
ΣΥΝΟΛΟ ΠΕ		17

ΚΑΤΗΓΟΡΙΑ	ΚΛΑΔΟΣ-ΕΙΔΙΚΟΤΗΤΑ	ΑΡΙΘΜΟΣ ΘΕΣΕΩΝ
ΤΕ	ΔΗΜΟΤΙΚΗΣ ΑΣΤΥΝΟΜΙΑΣ	1
ΤΕ	ΔΙΟΙΚΗΣΗΣ ΜΟΝΑΔΩΝ ΤΟΠΙΚΗΣ ΑΥΤ/ΣΗΣ	1
ΤΕ	ΠΛΗΡΟΦΟΡΙΚΗΣ	1
ΤΕ	ΓΕΩΠΟΝΩΝ	1
ΤΕ	ΙΧΘΥΟΛΟΓΩΝ	1
ΤΕ	ΤΟΥΡΙΣΤΙΚΩΝ ΕΠΑΓΓΕΛΜΑΤΩΝ	1
ΤΕ	ΔΙΟΙΚΗΣΗΣ ΕΠΙΧΕΙΡΗΣΕΩΝ	2
ΤΕ	ΕΠΟΠΤΩΝ ΔΗΜΟΣΙΑΣ ΥΓΕΙΑΣ	2
ΤΕ	ΝΟΣΗΛΕΥΤΙΚΗΣ	1
ΤΕ	ΚΟΙΝΩΝΙΚΩΝ ΛΕΙΤΟΥΡΓΩΝ	1
ΤΕ	ΔΙΟΙΚΗΤΙΚΩΝ – ΛΟΓΙΣΤΩΝ	7
ΣΥΝΟΛΟ ΤΕ		19

ΚΑΤΗΓΟΡΙΑ	ΚΛΑΔΟΣ-ΕΙΔΙΚΟΤΗΤΑ	ΑΡΙΘΜΟΣ ΘΕΣΕΩΝ
ΔΕ	ΔΗΜΟΤΙΚΗΣ ΑΣΤΥΝΟΜΙΑΣ	3
ΔΕ	ΔΗΜΟΣΙΟΓΡΑΦΩΝ	1
ΔΕ	ΔΙΟΙΚΗΤΙΚΩΝ	7
ΔΕ	ΣΧΟΛΙΚΩΝ ΦΥΛΑΚΩΝ	1
ΔΕ	ΟΔΗΓΩΝ	8
ΔΕ	ΧΕΙΡΙΣΤΩΝ ΜΗΧΑΝΗΜΑΤΩΝ ΕΡΓΩΝ	2
ΔΕ	ΜΗΧΑΝΟΤΕΧΝΙΤΩΝ	1
ΔΕ	ΓΕΩΡΓΟΤΕΧΝΙΤΩΝ	1
ΔΕ	ΔΕΝΔΡΟΑΝΘΟΚΗΠΟΥΡΩΝ	1
ΔΕ	ΦΥΛΑΚΩΝ	2
ΔΕ	ΤΕΧΝΙΤΩΝ ΣΥΝΤΗΡΗΤΩΝ ΚΤΗΡΙΩΝ	2
ΔΕ	ΤΕΧΝΙΤΩΝ ΚΤΙΣΤΩΝ	1
ΔΕ	ΠΙΛΟΤΩΝ	2

ΣΥΝΟΛΟ ΔΕ 32

ΚΑΤΗΓΟΡΙΑ	ΚΛΑΔΟΣ-ΕΙΔΙΚΟΤΗΤΑ	ΑΡΙΘΜΟΣ ΘΕΣΕΩΝ
ΥΕ	ΕΡΓΑΤΩΝ ΚΑΘΑΡΙΟΤΗΤΑΣ	15
ΥΕ	ΕΡΓΑΤΩΝ ΤΑΦΗΣ – ΕΚΤΑΦΗΣ	2
ΥΕ	ΕΡΓΑΤΩΝ ΚΗΠΩΝ	2
ΥΕ	ΕΡΓΑΤΩΝ ΓΕΝΙΚΩΝ ΚΑΘΗΚΟΝΤΩΝ	6
ΥΕ	ΕΡΓΑΤΩΝ ΚΑΘΑ/ΤΑΣ ΕΣΩΤ. ΧΩΡΩΝ	2

ΣΥΝΟΛΟ ΥΕ 27

ΟΙΚΟΝΟΜΙΚΗ ΔΑΠΑΝΗ

ΠΕ	21658	ΕΤΗΣΙΩΣ	{ 1666 μισθός καταληκτικού κλιμακίου X 13}
ΤΕ	20657	ΕΤΗΣΙΩΣ	{ 1589 μισθός καταληκτικού κλιμακίου X 13}
ΔΕ	18356	ΕΤΗΣΙΩΣ	{ 1412 μισθός καταληκτικού κλιμακίου X 13}
ΥΕ	15704	ΕΤΗΣΙΩΣ	{ 1208 μισθός καταληκτικού κλιμακίου X 13}

ΜΟΝΙΜΟ ΠΡΟΣΩΠΙΚΟ

ΚΑΤΗΓΟΡΙΑ	ΝΕΕΣ ΘΕΣΕΙΣ	ΚΟΣΤΟΣ	ΣΥΝΟΛΙΚΕΣ ΘΕΣΕΙΣ	ΣΥΝΟΛΙΚΟ ΚΟΣΤΟΣ
ΠΕ	17	368.186,00	35	758.030,00
ΤΕ	19	392.483,00	30	619.710,00
ΔΕ	32	587.392,00	81	1.486.836,00
ΥΕ	27	424.008,00	47	738.088,00
ΙΔΑΧ				
ΔΕ	-	-	3	55.068,00
ΥΕ			5	78.520,00
ΝΟΜΙΚΗ ΥΠΗΡΕΣΙΑ	1	21658,00	2	43.316,00
ΣΥΝΟΛΑ	96	1.793.727,00	203	3.779.568,00

ΤΑΚΤΙΚΑ ΕΣΟΔΑ	2009	7.582.664,19
ΤΑΚΤΙΚΑ ΕΣΟΔΑ	2010	6.941.902,15

ΜΕΣΟΣ ΟΡΟΣ 7.262.283,17

Ο ΜΕΣΟΣ ΟΡΟΣ ΤΩΝ ΤΑΚΤΙΚΩΝ ΕΣΟΔΩΝ ΤΩΝ ΔΥΟ ΤΕΛΕΥΤΑΙΩΝ ΕΤΩΝ ΠΡΕΠΕΙ ΝΑ ΕΙΝΑΙ ΔΙΠΛΑΣΙΟΣ ΤΗΣ ΕΤΗΣΙΑΣ ΔΑΠΑΝΗΣ ΤΩΝ ΝΕΩΝ ΘΕΣΕΩΝ ΠΟΛΛΑΠΛΑΣΙΑΖΟΜΕΝΟΥ ΑΥΤΟΥ ΤΟΥ ΠΟΣΟΥ ΕΠΙ 2

Η ΕΤΗΣΙΑ ΔΑΠΑΝΗ ΤΩΝ 96 ΝΕΩΝ ΘΕΣΕΩΝ ΑΝΕΡΧΕΤΑΙ ΣΤΟ ΠΟΣΟ ΤΩΝ 1.793.727,00 ΕΥΡΩ.
1.793.727,00 X 2 = 3.587.454,00

ΠΙΝΑΚΑΣ ΣΥΝΟΛΙΚΩΝ ΘΕΣΕΩΝ ΟΕΥ

ΚΑΤΗΓΟΡΙΑ	ΚΛΑΔΟΣ	ΥΠΗΡΕΤΟΥΝ	ΝΕΕΣ	ΣΥΝΟΛΟ ΘΕΣΕΩΝ
ΠΕ	ΔΙΟΙΚΗΤΙΚΟΥ	3	-	3
ΠΕ	ΔΙΟΙΚΗΤΙΚΟΥ-ΟΙΚΟΝΟΜΙΚΟΥ	-	2	2
ΠΕ	ΟΙΚΟΝΟΜΙΚΟΥ	2	1	3
ΠΕ	ΟΙΚΟΝΟΜΙΚΩΝ - ΛΟΓΙΣΤΩΝ	-	1	1
ΠΕ	ΔΙΕΚ/ΣΗΣ ΥΠΟΘΕΣΕΩΝ ΠΟΛΙΤΩΝ (ΚΕΠ)	4	-	4
ΠΕ	ΕΠΙΚΟΙΝΩΝΙΑΣ & ΜΜΕ	-	1	1
ΠΕ	ΠΛΗΡΟΦΟΡΙΚΗΣ	-	1	1
ΠΕ	ΔΗΜΟΤΙΚΗΣ ΑΣΤΥΝΟΜΙΑΣ	-	1	1
ΠΕ	ΓΕΩΠΟΝΩΝ	-	1	1
ΠΕ	ΚΤΗΝΙΑΤΡΩΝ	-	1	1
ΠΕ	ΑΡΧΙΤΕΚΤΟΝΩΝ	1	2	3
ΠΕ	ΠΟΛΙΤΙΚΩΝ ΜΗΧΑΝΙΚΩΝ	3	-	3
ΠΕ	ΠΟΛΙΤΙΚΩΝ ΜΗΧΑΝΙΚΩΝ (ΜΕ ΕΙΔΙΚΕΥΣΗ ΣΤΑ ΣΥΓΚΟΙΝΩΝΙΑΚΑ ΕΡΓΑ)	-	1	1
ΠΕ	ΤΟΠΟΓΡΑΦΩΝ	-	2	2
ΠΕ	ΜΗΧΑΝΙΚΩΝ ΧΩΡΟΤΑΞΙΑΣ	-	1	1
ΠΕ	ΜΗΧΑΝΙΚΩΝ ΠΕΡΙΒΑΛΛΟΝΤΟΣ	-	1	1
ΠΕ	ΠΕΡΙΒΑΛΛΟΝΤΟΛΟΓΩΝ	1	-	1
ΠΕ	ΧΗΜΙΚΩΝ ΜΗΧΑΝΙΚΩΝ	1	-	1
ΠΕ	ΗΛΕΚΤΡΟΛΟΓΩΝ – ΜΗΧ/ΓΩΝ ΜΗΧΑΝΙΚΩΝ	3	1	4
	ΣΥΝΟΛΑ	18	17	35

ΚΑΤΗΓΟΡΙΑ	ΚΛΑΔΟΣ	ΥΠΗΡΕΤΟΥΝ	ΝΕΕΣ	ΣΥΝΟΛΟ ΘΕΣΕΩΝ
ΤΕ	ΔΙΟΙΚΗΤΙΚΟΥ – ΛΟΓΙΣΤΙΚΟΥ	4	7	11
ΤΕ	ΔΙΟΙΚΗΣΗΣ ΜΟΝΑΔΩΝ Τ.Α.	1	1	2
ΤΕ	ΔΙΟΙΚΗΣΗΣ ΕΠΙΧ/ΣΕΩΝ	-	2	2
ΤΕ	ΔΙΕΚΠΕΡΑΙΩΣΗΣ ΥΠΟΘΕΣΕΩΝ ΠΟΛΙΤΩΝ (ΚΕΠ)	1	-	1
ΤΕ	ΔΗΜΟΤΙΚΗΣ ΑΣΤΥΝΟΜΙΑΣ	-	1	1
ΤΕ	ΠΛΗΡΟΦΟΡΙΚΗΣ	-	1	1
ΤΕ	ΤΟΥΡΙΣΤΙΚΩΝ ΕΠΑΓΓΕΛΜΑΤΩΝ	-	1	1
ΤΕ	ΚΟΙΝΩΝΙΚΩΝ ΛΕΙΤΟΥΡΓΩΝ	-	1	1
ΤΕ	ΕΠΟΠΤΩΝ ΔΗΜΟΣΙΑΣ ΥΓΕΙΑΣ	-	2	2
ΤΕ	ΝΟΣΗΛΕΥΤΙΚΗΣ	-	1	1
ΤΕ	ΙΧΘΥΟΛΟΓΩΝ	-	1	1
ΤΕ	ΜΗΧΑΝΙΚΩΝ ΕΡΓΩΝ ΥΠΟΔΟΜΗΣ (πολιτικών μηχανικών)	1	-	1
ΤΕ	ΤΟΠΟΓΡΑΦΩΝ	1	-	1
ΤΕ	ΜΗΧΑΝΟΛΟΓΩΝ	2	-	2
ΤΕ	ΓΕΩΠΟΝΩΝ	1	1	2
	ΣΥΝΟΛΑ	11	19	30

ΚΑΤΗΓΟΡΙΑ	ΚΛΑΔΟΣ	ΥΠΗΡΕΤΟΥΝ	ΝΕΕΣ	ΣΥΝΟΛΟ ΘΕΣΕΩΝ
ΔΕ	ΔΗΜΟΣΙΟΓΡΑΦΙΑΣ	-	1	1
ΔΕ	ΔΙΟΙΚΗΤΙΚΟΥ	17	7	24
ΔΕ	ΔΙΕΚΠΕΡΑΙΩΣΗΣ ΥΠΟΘΕΣΕΩΝ ΠΟΛΙΤΩΝ (ΚΕΠ)	1	-	1
ΔΕ	ΥΠΕΥΘΥΝΟΥ ΠΡΟΜΗΘΕΙΩΝ & ΔΙΑΧΕΙΡΙΣΗΣ ΑΠΟΘΗΚΗΣ	1	-	1
ΔΕ	ΕΠΟΠΤΩΝ ΚΑΘΑΡΙΟΤΗΤΑΣ	1	-	1
ΔΕ	ΔΗΜΟΤΙΚΗΣ ΑΣΤΥΝΟΜΙΑΣ	4	3	7
ΔΕ	ΧΕΙΡΙΣΤΩΝ Η/Υ	1	-	1
ΔΕ	ΔΟΜΙΚΩΝ ΕΡΓΩΝ (εργοδηγών)	1	-	1
ΔΕ	ΗΛΕΚΤΡΟΛΟΓΩΝ	3	-	3
ΔΕ	ΜΗΧΑΝΟΤΕΧΝΙΤΩΝ	-	1	1
ΔΕ	ΧΕΙΡΙΣΤΩΝ ΜΗΧ/ΤΩΝ ΕΡΓΩΝ	2	2	4
ΔΕ	ΟΔΗΓΩΝ	12	8	20
ΔΕ	ΤΕΧΝΙΤΩΝ ΣΥΝΤΗΡΗΤΩΝ	2	2	4
ΔΕ	ΚΤΙΣΤΩΝ	1	1	2
ΔΕ	ΤΕΧΝΙΤΩΝ ΠΛΑΚΩΝ ΠΕΖΟΔΡ.	2	-	2
ΔΕ	ΤΕΧΝΙΤΩΝ ΥΔΡΕΥΣΗΣ	1	-	1
ΔΕ	ΓΕΩΡΓΟΤΕΧΝΙΤΩΝ	-	1	1
ΔΕ	ΔΕΝΔΡΟΑΝΘΟΚΗΠΟΥΡΩΝ	-	1	1
ΔΕ	ΣΧΟΛΙΚΩΝ ΦΥΛΑΚΩΝ	-	1	1
ΔΕ	ΦΥΛΑΚΩΝ ΚΤΙΡΙΩΝ & ΕΓΚΑΤΑΣΤΑΣΕΩΝ	-	2	2
ΔΕ	ΠΙΛΟΤΩΝ	-	2	2
	ΣΥΝΟΛΑ	49	32	81

ΚΑΤΗΓΟΡΙΑ	ΚΛΑΔΟΣ	ΥΠΗΡΕΤΟΥΝ	ΝΕΕΣ	ΣΥΝΟΛΟ ΘΕΣΕΩΝ
ΥΕ	ΚΛΗΤΗΡΩΝ – ΘΥΡΩΡΩΝ	1	-	1
ΥΕ	ΟΔΗΓΩΝ ΤΡΙΤΡΟΧΟΥ	1	-	1
ΥΕ	ΚΑΘΑΡΙΟΤΗΤΑΣ ΕΣΩΤ. ΧΩΡΩΝ	1	2	3
ΥΕ	ΒΟΗΘΗΤΙΚΟΥ ΠΡΟΣΩΠΙΚΟΥ	1	-	1
ΥΕ	ΕΡΓΑΤΩΝ ΚΑΘΑΡΙΟΤΗΤΑΣ	15	15	30
ΥΕ	ΕΡΓΑΤΩΝ ΓΕΝΙΚΩΝ ΚΑΘΗΚΟΝΤΩΝ	-	6	6
ΥΕ	ΕΡΓΑΤΩΝ ΥΔΡΕΥΣΗΣ	1	-	1
ΥΕ	ΕΡΓΑΤΩΝ ΚΗΠΩΝ	-	2	2
ΥΕ	ΕΡΓΑΤΩΝ ΤΑΦΗΣ-ΕΚΤΑΦΗΣ	-	2	2
	ΣΥΝΟΛΑ	20	27	47

ΠΡΟΣΩΡΙΝΕΣ ΘΕΣΕΙΣ ΜΕ ΣΧΕΣΗ ΕΡΓΑΣΙΑΣ ΔΗΜΟΣΙΟΥ ΔΙΚΑΙΟΥ

ΚΑΤΗΓΟΡΙΑ	ΚΛΑΔΟΣ	ΥΠΗΡΕΤΟΥΝ	ΝΕΕΣ	ΣΥΝΟΛΟ ΘΕΣΕΩΝ
ΔΕ	ΕΙΣΠΡΑΚΤΟΡΩΝ	2	-	2
ΥΕ	ΚΑΘΑΡΙΟΤΗΤΑΣ ΕΣ. ΧΩΡΩΝ	1	-	1

Οι παραπάνω θέσεις είναι προσωποπαγείς και καταργούνται όταν κενωθούν με οποιονδήποτε τρόπο.

ΘΕΣΕΙΣ ΜΕ ΣΧΕΣΗ ΕΡΓΑΣΙΑΣ ΙΔΙΩΤΙΚΟΥ ΔΙΚΑΙΟΥ ΑΟΡΙΣΤΟΥ ΧΡΟΝΟΥ

Στις θέσεις αυτές υπηρετεί το προσωπικό που τακτοποιήθηκε με τις διατάξεις του Π.Δ. 164/2004

ΕΙΔΙΚΟΤΗΤΑ	ΘΕΣΕΙΣ
ΔΕ ΔΙΟΙΚΗΤΙΚΩΝ	1
ΔΕ ΒΟΗΘΩΝ ΝΟΣΟΚΟΜΩΝ	1
ΤΕΧΝΙΤΩΝ Η/Υ	1 (ΜΕΡΙΚΗΣ ΑΠΑΣΧΟΛΗΣΗΣ)
ΥΕ ΕΡΓΑΤΩΝ ΚΑΘΑΡΙΟΤΗΤΑΣ	4
ΥΕ ΕΡΓΑΤΩΝ ΗΛΕΚΤΡΟΦΩΤΙΣΜΟΥ	1

Προβλέπονται επίσης οι παρακάτω θέσεις που καλύπτονται από προσωπικό με σύμβαση εργασίας αορίστου χρόνου το οποίο μεταφέρθηκε από 1-1-2011 από το Υπουργείο Παιδείας Δια Βίου Μάθησης & Θρησκευμάτων.

Οι θέσεις αυτές είναι προσωποπαγείς και καταργούνται όταν κενωθούν με οποιονδήποτε τρόπο.

ΕΙΔΙΚΟΤΗΤΑ	ΘΕΣΕΙΣ
Καθαρίστριες Σχολείων	2 (πλήρους απασχόλησης)

ΕΙΔΙΚΕΣ ΘΕΣΕΙΣ

- ΤΡΕΙΣ (3)** ΘΕΣΕΙΣ ΕΙΔΙΚΩΝ ΣΥΜΒΟΥΛΩΝ Ή ΕΙΔΙΚΩΝ ΣΥΝΕΡΓΑΤΩΝ Ή ΕΠΙΣΤΗΜΟΝΙΚΩΝ ΣΥΝΕΡΓΑΤΩΝ
- ΔΥΟ (2)** ΘΕΣΕΙΣ ΔΙΚΗΓΟΡΩΝ ΜΕ ΕΜΜΙΣΘΗ ΕΝΤΟΛΗ

ΘΕΣΕΙΣ ΜΕ ΣΧΕΣΗ ΕΡΓΑΣΙΑΣ ΙΔΙΩΤΙΚΟΥ ΔΙΚΑΙΟΥ ΟΡΙΣΜΕΝΟΥ ΧΡΟΝΟΥ

ΣΑΡΑΝΤΑ (40) ΘΕΣΕΙΣ ΠΡΟΣΩΠΙΚΟΥ ΜΕ ΣΥΜΒΑΣΗ ΕΡΓΑΣΙΑΣ ΙΔΙΩΤΙΚΟΥ ΔΙΚΑΙΟΥ ΟΡΙΣΜΕΝΟΥ ΧΡΟΝΟΥ, ΔΙΑΦΟΡΩΝ ΕΙΔΙΚΟΤΗΤΩΝ, ΓΙΑ ΤΗΝ ΑΝΤΙΜΕΤΩΠΙΣΗ ΕΠΟΧΙΚΩΝ Ή ΑΛΛΩΝ ΠΕΡΙΟΔΙΚΩΝ Ή ΠΡΟΣΚΑΙΡΩΝ ΑΝΑΓΚΩΝ ΚΑΘΩΣ ΚΑΙ ΓΙΑ ΤΗΝ ΚΑΛΥΨΗ ΑΝΑΓΚΩΝ ΑΝΤΑΠΟΔΟΤΙΚΟΥ ΧΑΡΑΚΤΗΡΑ ΣΥΜΦΩΝΑ ΜΕ ΤΙΣ ΚΕΙΜΕΝΕΣ ΔΙΑΤΑΞΕΙΣ.

ΠΡΟΪΣΤΑΜΕΝΟΙ ΥΠΗΡΕΣΙΩΝ

1. ΠΡΟΪΣΤΑΜΕΝΟΙ ΤΩΝ ΔΙΕΥΘΥΝΣΕΩΝ, ΤΜΗΜΑΤΩΝ, ΑΥΤΟΤΕΛΩΝ ΤΜΗΜΑΤΩΝ ΚΑΙ ΓΡΑΦΕΙΩΝ ΤΗΣ ΟΡΓΑΝΩΤΙΚΗΣ ΔΟΜΗΣ ΤΟΥ ΔΗΜΟΥ ΤΟΠΟΘΕΤΟΥΝΤΑΙ ΣΥΜΦΩΝΑ ΜΕ ΤΙΣ ΚΕΙΜΕΝΕΣ ΔΙΑΤΑΞΕΙΣ ΥΠΑΛΛΗΛΟΙ ΤΩΝ ΑΚΟΛΟΥΘΩΝ ΚΛΑΔΩΝ:

ΟΡΓΑΝΙΚΗ ΜΟΝΑΔΑ	ΚΛΑΔΟΣ
ΑΥΤΟΤΕΛΕΣ ΓΡΑΦΕΙΟ ΕΠΙΚΟΙΝΩΝΙΑΣ ΚΑΙ ΔΗΜΟΣΙΩΝ ΣΧΕΣΕΩΝ	<ul style="list-style-type: none">▪ ΠΕ ΜΕΣΩΝ ΜΑΖΙΚΗΣ ΕΝΗΜΕΡΩΣΗΣ▪ ΔΕ ΔΗΜΟΣΙΟΓΡΑΦΩΝ▪ ΔΕ ΔΙΟΙΚΗΤΙΚΩΝ
ΑΥΤΟΤΕΛΕΣ ΤΜΗΜΑ ΠΡΟΓΡΑΜΜΑΤΙΣΜΟΥ, ΟΡΓΑΝΩΣΗΣ ΚΑΙ ΠΛΗΡΟΦΟΡΙΚΗΣ	<ul style="list-style-type: none">▪ ΠΕ ΠΛΗΡΟΦΟΡΙΚΗΣ▪ ΠΕ ΔΙΟΙΚΗΤΙΚΟΥ▪ ΠΕ ΟΙΚΟΝΟΜΙΚΟΥ▪ ΠΕ ΜΗΧΑΝΙΚΩΝ▪ ΤΕ ΠΛΗΡΟΦΟΡΙΚΗΣ▪ ΤΕ ΔΙΟΙΚΗΣΗΣ ΜΟΝΑΔΩΝ ΤΟΠΙΚΗΣ ΑΥΤΟΔΙΟΙΚΗΣΗΣ▪ Και ελλείπει αυτών ΔΕ ΔΙΟΙΚΗΤΙΚΟΥ
ΑΥΤΟΤΕΛΕΣ ΤΜΗΜΑ ΟΙΚΟΝΟΜΙΚΗΣ ΑΝΑΠΤΥΞΗΣ	<ul style="list-style-type: none">▪ ΠΕ ΟΙΚΟΝΟΜΙΚΟΥ▪ ΠΕ ΟΙΚΟΝΟΜΙΚΟΥ-ΛΟΓΙΣΤΙΚΟΥ▪ ΠΕ ΔΙΟΙΚΗΤΙΚΟΥ-ΟΙΚΟΝΟΜΙΚΟΥ▪ ΠΕ ΔΙΟΙΚΗΤΙΚΩΝ (ΟΙΚΟΝΟΜΟΛΟΓΩΝ)▪ ΠΕ ΔΙΟΙΚΗΤΙΚΟΥ▪ ΠΕ ΓΕΩΠΟΝΩΝ▪ ΠΕ ΚΤΗΝΙΑΤΡΩΝ▪ ΤΕ ΔΙΟΙΚΗΤΙΚΟΥ-ΛΟΓΙΣΤΙΚΟΥ▪ ΤΕ ΔΙΟΙΚΗΣΗΣ ΜΟΝΑΔΩΝ ΤΟΠΙΚΗΣ ΑΥΤΟΔΙΟΙΚΗΣΗΣ▪ ΤΕ ΤΟΥΡΙΣΤΙΚΩΝ ΕΠΑΓΓΕΛΜΑΤΩΝ▪ ΤΕ ΕΠΟΠΤΩΝ ΔΗΜΟΣΙΑΣ ΥΓΕΙΑΣ▪ ΤΕ ΤΕΧΝΟΛΟΓΩΝ ΓΕΩΠΟΝΩΝ▪ ΤΕ ΙΧΘΥΟΛΟΓΩΝ▪ Και ελλείπει αυτών ΔΕ ΔΙΟΙΚΗΤΙΚΟΥ
ΑΥΤΟΤΕΛΕΣ ΤΜΗΜΑ ΚΟΙΝΩΝΙΚΗΣ ΜΕΡΙΜΝΑΣ, ΠΑΙΔΕΙΑΣ ΚΑΙ ΠΟΛΙΤΙΣΜΟΥ	<ul style="list-style-type: none">▪ ΠΕ ΔΙΟΙΚΗΤΙΚΟΥ▪ ΤΕ ΚΟΙΝΩΝΙΚΩΝ ΛΕΙΤΟΥΡΓΩΝ▪ ΤΕ ΔΙΟΙΚΗΤΙΚΟΥ-ΛΟΓΙΣΤΙΚΟΥ▪ ΤΕ ΕΠΟΠΤΩΝ ΔΗΜΟΣΙΑΣ ΥΓΕΙΑΣ▪ ΤΕ ΝΟΣΗΛΕΥΤΙΚΗΣ▪ ΔΕ ΔΙΟΙΚΗΤΙΚΟΥ
ΑΥΤΟΤΕΛΕΣ ΤΜΗΜΑ ΠΟΛΕΟΔΟΜΙΑΣ	<ul style="list-style-type: none">▪ ΠΕ ΠΟΛΙΤΙΚΩΝ ΜΗΧΑΝΙΚΩΝ▪ ΠΕ ΑΡΧΙΤΕΚΤΟΝΩΝ ΜΗΧΑΝΙΚΩΝ

	<ul style="list-style-type: none"> ▪ ΠΕ ΤΟΠΟΓΡΑΦΩΝ ΜΗΧΑΝΙΚΩΝ ▪ ΠΕ ΜΗΧΑΝΙΚΩΝ ΧΩΡΟΤΑΞΙΑΣ ▪ ΠΕ ΜΗΧΑΝΙΚΩΝ ΠΕΡΙΒΑΛΛΟΝΤΟΣ ▪ ΤΟΠΟΓΡΑΦΩΝ ΜΗΧΑΝΙΚΩΝ
ΔΙΕΥΘΥΝΣΗ ΚΑΘΑΡΙΟΤΗΤΑΣ ΚΑΙ ΠΕΡΙΒΑΛΛΟΝΤΟΣ	<ul style="list-style-type: none"> ▪ ΠΕ ΜΗΧΑΝΙΚΩΝ ΠΕΡΙΒΑΛΛΟΝΤΟΣ ▪ ΠΕ ΧΗΜΙΚΩΝ ΜΗΧΑΝΙΚΩΝ ▪ ΠΕ ΠΕΡΙΒΑΛΛΟΝΤΟΛΟΓΩΝ ▪ Και ελλείπει αυτών ΤΕ ΤΕΧΝΟΛΟΓΩΝ ΓΕΩΠΟΝΩΝ
ΤΜΗΜΑ ΚΑΘΑΡΙΟΤΗΤΑΣ ΚΑΙ ΑΝΑΚΥΚΛΩΣΗΣ	<ul style="list-style-type: none"> ▪ ΤΕ ΤΕΧΝΟΛΟΓΩΝ ΓΕΩΠΟΝΩΝ ▪ Και ελλείπει αυτών ΤΕ ΔΙΟΙΚΗΤΙΚΟΥ-ΛΟΓΙΣΤΙΚΟΥ ▪ ΔΕ ΕΠΟΠΤΩΝ ΚΑΘΑΡΙΟΤΗΤΑΣ ▪ ΔΕ ΔΙΟΙΚΗΤΙΚΟΥ
ΤΜΗΜΑ ΠΕΡΙΒΑΛΛΟΝΤΟΣ ΚΑΙ ΠΟΛΙΤΙΚΗΣ ΠΡΟΣΤΑΣΙΑΣ	<ul style="list-style-type: none"> ▪ ΠΕ ΜΗΧΑΝΙΚΩΝ ΠΕΡΙΒΑΛΛΟΝΤΟΣ ▪ ΠΕ ΧΗΜΙΚΩΝ ΜΗΧΑΝΙΚΩΝ' ▪ ΠΕ ΠΕΡΙΒΑΛΛΟΝΤΟΛΟΓΩΝ ▪ ΠΕ ΜΗΧΑΝΟΛΟΓΩΝ-ΗΛΕΚΤΡΟΛΟΓΩΝ ΜΗΧΑΝΙΚΩΝ ▪ ΤΕ ΜΗΧΑΝΟΛΟΓΩΝ ▪ ΤΕ ΓΕΩΠΟΝΩΝ ▪ Και ελλείπει αυτών ΤΕ ΔΙΟΙΚΗΤΙΚΟΥ-ΛΟΓΙΣΤΙΚΟΥ ▪ ΔΕ ΔΙΟΙΚΗΤΙΚΟΥ
ΔΙΕΥΘΥΝΣΗ ΔΙΟΙΚΗΤΙΚΩΝ ΥΠΗΡΕΣΙΩΝ	<ul style="list-style-type: none"> ▪ ΠΕ ΔΙΟΙΚΗΤΙΚΟΥ ▪ ΠΕ ΔΙΟΙΚΗΤΙΚΟΥ (ΟΙΚΟΝΟΜΟΛΟΓΩΝ) ▪ ΠΕ ΔΙΟΙΚΗΤΙΚΟΥ-ΟΙΚΟΝΟΜΙΚΟΥ ▪ Και ελλείπει αυτών ΤΕ ΔΙΟΙΚΗΣΗΣ ΜΟΝΑΔΩΝ ΤΟΠΙΚΗΣ ΑΥΤΟΔΙΟΙΚΗΣΗΣ ▪ ΤΕ ΔΙΟΙΚΗΣΗΣ ΕΠΙΧΕΙΡΗΣΕΩΝ ▪ ΤΕ ΔΙΟΙΚΗΤΙΚΟΥ-ΛΟΓΙΣΤΙΚΟΥ
ΤΜΗΜΑ ΥΠΟΣΤΗΡΙΞΗΣ ΠΟΛΙΤΙΚΩΝ ΟΡΓΑΝΩΝ ΚΑΙ ΑΝΑΠΤΥΞΗΣ ΑΝΘΡΩΠΙΝΟΥ ΔΥΝΑΜΙΚΟΥ	<ul style="list-style-type: none"> ▪ ΠΕ ΔΙΟΙΚΗΤΙΚΟΥ ▪ ΠΕ ΔΙΟΙΚΗΤΙΚΟΥ-ΟΙΚΟΝΟΜΙΚΟΥ ▪ ΤΕ ΔΙΟΙΚΗΣΗΣ ΜΟΝΑΔΩΝ ΤΟΠΙΚΗΣ ΑΥΤΟΔΙΟΙΚΗΣΗΣ ▪ ΔΕ ΔΙΟΙΚΗΣΗΣ ΕΠΙΧΕΙΡΗΣΕΩΝ ▪ ΔΕ ΔΙΟΙΚΗΤΙΚΟΥ
ΤΜΗΜΑ ΑΣΤΙΚΗΣ ΚΑΙ ΔΗΜΟΤΙΚΗΣ ΚΑΤΑΣΤΑΣΗΣ	<ul style="list-style-type: none"> ▪ ΠΕ ΔΙΟΙΚΗΤΙΚΟΥ ▪ ΤΕ ΔΙΟΙΚΗΣΗΣ ΜΟΝΑΔΩΝ ΤΟΠΙΚΗΣ

	<p>ΑΥΤΟΔΙΟΙΚΗΣΗΣ</p> <ul style="list-style-type: none"> ▪ ΤΕ ΔΙΟΙΚΗΣΗΣ ΕΠΙΧΕΙΡΗΣΕΩΝ ▪ ΔΕ ΔΙΟΙΚΗΤΙΚΟΥ
ΤΜΗΜΑ Κ.Ε.Π.	<ul style="list-style-type: none"> ▪ ΠΕ ΔΙΟΙΚΗΤΙΚΟΥ ▪ ΤΕ ΔΙΟΙΚΗΣΗΣ ΜΟΝΑΔΩΝ ΤΟΠΙΚΗΣ ΑΥΤΟΔΙΟΙΚΗΣΗΣ ▪ ΤΕ ΔΙΟΙΚΗΤΙΚΟΥ ΛΟΓΙΣΤΙΚΟΥ ▪ ΔΕ ΔΙΟΙΚΗΤΙΚΟΥ
ΔΙΕΥΘΥΝΣΗ ΟΙΚΟΝΟΜΙΚΩΝ ΥΠΗΡΕΣΙΩΝ	<ul style="list-style-type: none"> ▪ ΠΕ ΟΙΚΟΝΟΜΙΚΟΥ ▪ ΠΕ ΔΙΟΙΚΗΤΙΚΩΝ (ΟΙΚΟΝΟΜΟΛΟΓΩΝ) ▪ ΠΕ ΟΙΚΟΝΟΜΙΚΩΝ-ΛΟΓΙΣΤΩΝ ▪ ΠΕ ΔΙΟΙΚΗΤΙΚΟΥ-ΟΙΚΟΝΟΜΙΚΟΥ ▪ Και ελλείψει αυτών ΤΕ ΔΙΟΙΚΗΤΙΚΟΥ-ΛΟΓΙΣΤΙΚΟΥ
ΤΜΗΜΑ ΛΟΓΙΣΤΙΚΟ ΚΑΙ ΕΠΙΜΕΛΗΤΕΙΑΣ	<ul style="list-style-type: none"> ▪ ΠΕ ΟΙΚΟΝΟΜΙΚΟΥ ▪ ΠΕ ΔΙΟΙΚΗΤΙΚΩΝ (ΟΙΚΟΝΟΜΟΛΟΓΩΝ) ▪ ΠΕ ΟΙΚΟΝΟΜΙΚΩΝ-ΛΟΓΙΣΤΩΝ ▪ ΠΕ ΔΙΟΙΚΗΤΙΚΟΥ-ΟΙΚΟΝΟΜΙΚΟΥ ▪ ΤΕ ΔΙΟΙΚΗΤΙΚΟΥ-ΛΟΓΙΣΤΙΚΟΥ ▪ ΔΕ ΔΙΟΙΚΗΤΙΚΩΝ
ΤΜΗΜΑ ΕΣΟΔΩΝ, ΔΗΜΟΤΙΚΗΣ ΠΕΡΙΟΥΣΙΑΣ ΚΑΙ ΤΑΜΕΙΟΥ	<ul style="list-style-type: none"> ▪ ΠΕ ΟΙΚΟΝΟΜΙΚΟΥ ▪ ΠΕ ΔΙΟΙΚΗΤΙΚΩΝ (ΟΙΚΟΝΟΜΟΛΟΓΩΝ) ▪ ΠΕ ΟΙΚΟΝΟΜΙΚΩΝ-ΛΟΓΙΣΤΩΝ ▪ ΠΕ ΔΙΟΙΚΗΤΙΚΟΥ-ΟΙΚΟΝΟΜΙΚΟΥ ▪ ΤΕ ΔΙΟΙΚΗΤΙΚΟΥ-ΛΟΓΙΣΤΙΚΟΥ ▪ ΔΕ ΔΙΟΙΚΗΤΙΚΩΝ
ΔΙΕΥΘΥΝΣΗ ΤΕΧΝΙΚΩΝ ΥΠΗΡΕΣΙΩΝ	<ul style="list-style-type: none"> ▪ ΠΕ ΠΟΛΙΤΙΚΩΝ ΜΗΧΑΝΙΚΩΝ ▪ ΠΕ ΑΡΧΙΤΕΚΤΟΝΩΝ ΜΗΧΑΝΙΚΩΝ ▪ ΠΕ ΤΟΠΟΓΡΑΦΩΝ ΜΗΧΑΝΙΚΩΝ ▪ ΠΕ ΜΗΧΑΝΟΛΟΓΩΝ ΜΗΧΑΝΙΚΩΝ ▪ ΠΕ ΗΛΕΚΤΡΟΛΟΓΩΝ ΜΗΧΑΝΙΚΩΝ ▪ ΠΕ ΜΗΧΑΝΙΚΩΝ ΧΩΡΟΤΑΞΙΑΣ ▪ ΠΕ ΧΗΜΙΚΩΝ ΜΗΧΑΝΙΚΩΝ
ΤΜΗΜΑ ΕΡΓΩΝ ΥΠΟΔΟΜΗΣ ΚΑΙ ΚΤΗΡΙΩΝ-ΣΥΝΤΗΡΗΣΕΩΝ ΚΑΙ ΓΕΝΙΚΩΝ ΤΕΧΝΙΚΩΝ ΕΡΓΑΣΙΩΝ	<ul style="list-style-type: none"> ▪ ΠΕ ΠΟΛΙΤΙΚΩΝ ΜΗΧΑΝΙΚΩΝ ▪ ΠΕ ΑΡΧΙΤΕΚΤΟΝΩΝ ΜΗΧΑΝΙΚΩΝ ▪ ΠΕ ΤΟΠΟΓΡΑΦΩΝ ΜΗΧΑΝΙΚΩΝ ▪ ΠΕ ΜΗΧΑΝΟΛΟΓΩΝ ΜΗΧΑΝΙΚΩΝ ▪ ΠΕ ΗΛΕΚΤΡΟΛΟΓΩΝ ΜΗΧΑΝΙΚΩΝ

	<ul style="list-style-type: none"> ▪ Και ελλείπει αυτών ΤΕ ΠΟΛΙΤΙΚΩΝ ΜΗΧΑΝΙΚΩΝ ▪ ΤΕ ΤΟΠΟΓΡΑΦΩΝ ΜΗΧΑΝΙΚΩΝ ▪ ΤΕ ΜΗΧΑΝΟΛΟΓΩΝ ΜΗΧΑΝΙΚΩΝ
ΤΜΗΜΑ ΟΔΟΠΟΪΑΣ, ΣΥΓΚΟΙΝΩΝΙΩΝ, ΜΕΤΑΦΟΡΩΝ ΚΑΙ Η/Μ ΕΦΑΡΜΟΓΩΝ	<ul style="list-style-type: none"> ▪ ΠΕ ΠΟΛΙΤΙΚΩΝ ΜΗΧΑΝΙΚΩΝ (ΣΥΓΚΟΙΝΩΝΙΑΣ) ▪ ΠΕ ΜΗΧΑΝΟΛΟΓΩΝ ΜΗΧΑΝΙΚΩΝ ▪ ΠΕ ΗΛΕΚΤΡΟΛΟΓΩΝ ΜΗΧΑΝΙΚΩΝ ▪ ΤΕ ΜΗΧΑΝΟΛΟΓΩΝ

2. Η ΙΕΡΑΡΧΙΑ ΤΟΥ ΠΡΟΣΩΠΙΚΟΥ ΤΗΣ ΔΗΜΟΤΙΚΗΣ ΑΣΤΥΝΟΜΙΑΣ ΣΥΜΦΩΝΑ ΜΕ ΤΟ Ν. 3731/2008 ΟΡΙΖΕΤΑΙ ΩΣ ΕΞΗΣ:

- I. ΤΜΗΜΑΤΑΡΧΗΣ (1)
- II. ΕΠΟΠΤΕΣ (2)
- III. ΔΗΜΟΤΙΚΟΙ ΑΣΤΥΝΟΜΟΙ (6)