



ΕΛΛΗΝΙΚΗ ΔΗΜΟΚΡΑΤΙΑ

ΝΟΜΟΣ ΚΥΚΛΑΔΩΝ

ΔΗΜΟΣ ΠΑΡΟΥ

Δ/ΝΣΗ ΤΕΧΝΙΚΩΝ ΥΠΗΡΕΣΙΩΝ

ΕΡΓΟ: «ΑΣΦΑΛΤΟΣΤΡΩΣΕΙΣ ΟΔΙΚΟΥ  
ΔΙΚΤΥΟΥ ΠΑΡΟΥ (2022)»

Αριθ. Μελέτης: 68/2022

ΚΩΔ. CPV: 45233222-1

## ΤΕΧΝΙΚΗ ΕΚΘΕΣΗ

Η παρούσα μελέτη αφορά την επισκευή και αποκατάσταση τμημάτων του Δημοτικού οδικού δικτύου. Το έργο αφορά σε συντήρηση και αποκατάσταση του ασφαλτικού οδοστρώματος, κρίνεται δε απαραίτητο για την ασφαλή διέλευση των διερχόμενων οχημάτων. Τα προς αποκατάσταση τμήματα, τα οποία φαίνονται και στις συνημμένες αεροφωτογραφίες, είναι τα παρακάτω:

1. Κοινότητα Πάρου, περιοχή Κριός, σε τμήματα της οδού που εμφανίζουν έντονες φθορές, συνολικού μήκους περίπου 1.000,00μετ., και αφορά συντήρηση και αποκατάσταση του ασφαλτικού οδοστρώματος
2. Κοινότητα Πάρου, περιοχή Καμάρες (βόρειο τμήμα), σε τμήματα της οδού που εμφανίζουν έντονες φθορές, συνολικού μήκους περίπου 400,00μετ., και αφορά συντήρηση και αποκατάσταση του ασφαλτικού οδοστρώματος
3. Κοινότητα Νάουσας, περιοχή Κολυμπήθρες, σε τμήματα της οδού που εμφανίζουν έντονες φθορές, συνολικού μήκους περίπου 850,00μετ., και αφορά συντήρηση και αποκατάσταση του ασφαλτικού οδοστρώματος
4. Κοινότητα Αρχιλόχου, περιοχή δρόμου προς γήπεδο Αστέρα Μαρμάρων, σε τμήματα της οδού που εμφανίζουν έντονες φθορές, συνολικού μήκους περίπου 250,00μετ., και αφορά συντήρηση και αποκατάσταση του οδοστρώματος
5. Κοινότητα Μάρπησσας, περιοχή Τσερδάκια, σε τμήματα της οδού που εμφανίζουν έντονες φθορές, συνολικού μήκους περίπου 300,00μετ., και αφορά συντήρηση και αποκατάσταση του ασφαλτικού οδοστρώματος. Τμήμα της οδού αφορά διαμόρφωση εδάφους, κατασκευή βάσης οδοστρώσεως και διάστρωση ασφαλτικού οδοστρώματος
6. Κοινότητα Αγκαιριάς, περιοχή Αλυκής, σε τμήματα της οδού που εμφανίζουν έντονες φθορές, συνολικού μήκους περίπου 200,00μετ., και αφορούν συντήρηση και αποκατάσταση του ασφαλτικού οδοστρώματος.

Σε όλα τα τμήματα των οδών θα προηγηθεί ασφαλική συγκολλητική επάλειψη πριν την διάστρωση του ασφαλτομίγματος. Όπου απαιτείται θα προηγηθεί απόξεση του υφιστάμενου οδοστρώματος με χρήση φρέζας για την προσαρμογή της τελικής στάθμης του ασφαλτικού οδοστρώματος στις επαφές με τις διασταυρούμενες οδούς, για την ομαλή κυκλοφορία των οχημάτων και την ορθή όδευση των ομβρίων υδάτων, καθώς και τη συναρμογή στις εισόδους των παρακείμενων ιδιοκτησιών. Όπου είναι απαραίτητο θα εφαρμοστεί ισοπεδωτική στρώση για την επούλωση καθιζήσεων και τοπικών βυθίσεων του υφιστάμενου οδοστρώματος και την επίτευξη του βέλτιστου αποτελέσματος. Τέλος όπου είναι απαραίτητο θα γίνει προσαρμογή της στάθμης των υφιστάμενων φρεατίων και εσχάρων στην τελική στάθμη του οδοστρώματος.

Παράλληλα θα γίνει συντήρηση του υφιστάμενου ασφαλτικού οδοστρώματος, με τοπικές επουλώσεις οπών και τοπικών καθιζήσεων σε παρακείμενα σημεία των αναφερόμενων τμημάτων του οδικού δικτύου.

Εφόσον κριθεί απαραίτητο, κατά την εκτέλεση των εργασιών, θα γίνει συντήρηση και αποκατάσταση του ασφαλτικού οδοστρώματος και σε άλλα τμήματα του Δημοτικού οδικού δικτύου, που δεν αναφέρονται παραπάνω.

Όλες οι εργασίες και τα υλικά που θα χρησιμοποιηθούν απαιτούν την έγκριση της επιβλέπουσας Υπηρεσίας, πριν την ενσωμάτωσή τους στο έργο. Το έργο θα κατασκευασθεί σύμφωνα με τα συνημμένα σχέδια της μελέτης και τις υποδείξεις της επιβλέπουσας Υπηρεσίας επί τόπου του έργου. Ο τρόπος εκτέλεσης των εργασιών σε όλα τα στάδια κατασκευής πρέπει να είναι σύμφωνος με τους κανόνες της τέχνης και της επιστήμης και σύμφωνα με την ισχύουσα νομοθεσία σχετικά με την ποιότητα και την ασφάλεια. Όπου είναι απαραίτητο ο ανάδοχος θα συνεργάζεται με τα σχετικά συνεργεία του Δήμου.

Η συνολική δαπάνη του έργου ανέρχεται σε 500.000,00 € (συμπ/νου ΦΠΑ 24%) και έχει ενταχθεί στον προϋπολογισμό του Δήμου Πάρου, έτους 2020, με Κ.Α. 30-7323.021.

Πάρος, Σεπτέμβριος 2022

Ο Μελετητής

ΣΤΑΜΑΤΙΟΣ ΣΙΦΝΑΙΟΣ  
Πολιτικός Μηχανικός ΤΕ



ΘΕΩΡΗΘΗΚΕ  
Η Προϊσταμένη της Δ/σης  
Τεχνικών Υπηρεσιών Δήμου Πάρου

ΑΣΗΜΙΝΑ ΚΟΥΤΛΑ  
Μηχανολόγος Μηχανικός



ΑΕΡΟΦΩΤΟΓΡΑΦΙΕΣ ΤΜΗΜΑΤΑΤΩΝ ΔΗΜΟΤΙΚΟΥ ΟΔΙΚΟΥ ΔΙΚΤΥΟΥ ΠΡΟΣ ΑΠΟΚΑΤΑΣΤΑΣΗ

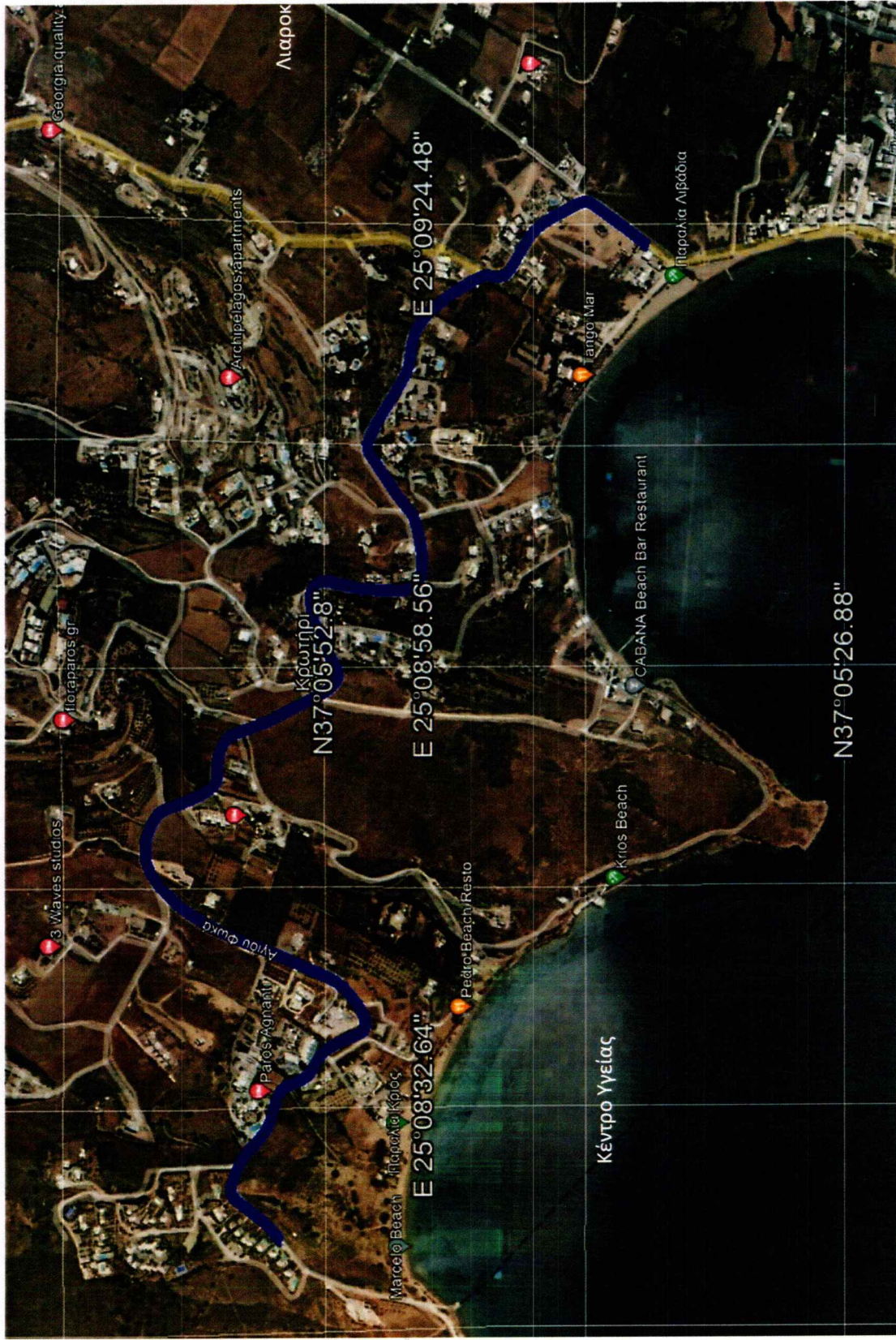

ΚΟΙΝΟΤΗΤΑ ΠΑΡΟΥ, ΠΕΡΙΟΧΗ ΚΡΙΟΣ ΠΑΡΟΙΚΙΑΣ







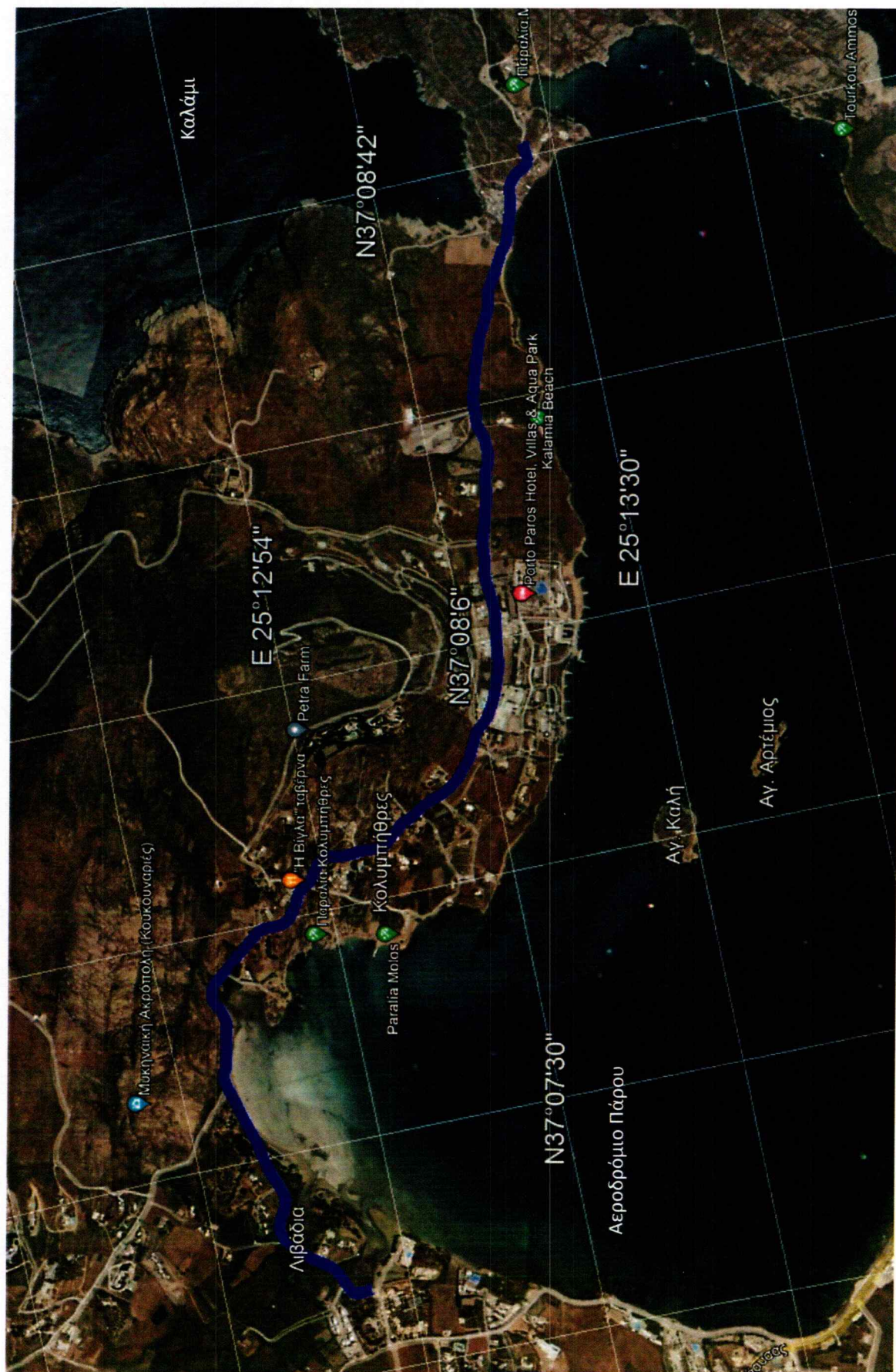

ΚΟΙΝΟΤΗΤΑ ΝΑΟΥΣΑΣ, ΠΕΡΙΟΧΗ ΚΟΛΥΜΠΗΘΡΕΣ



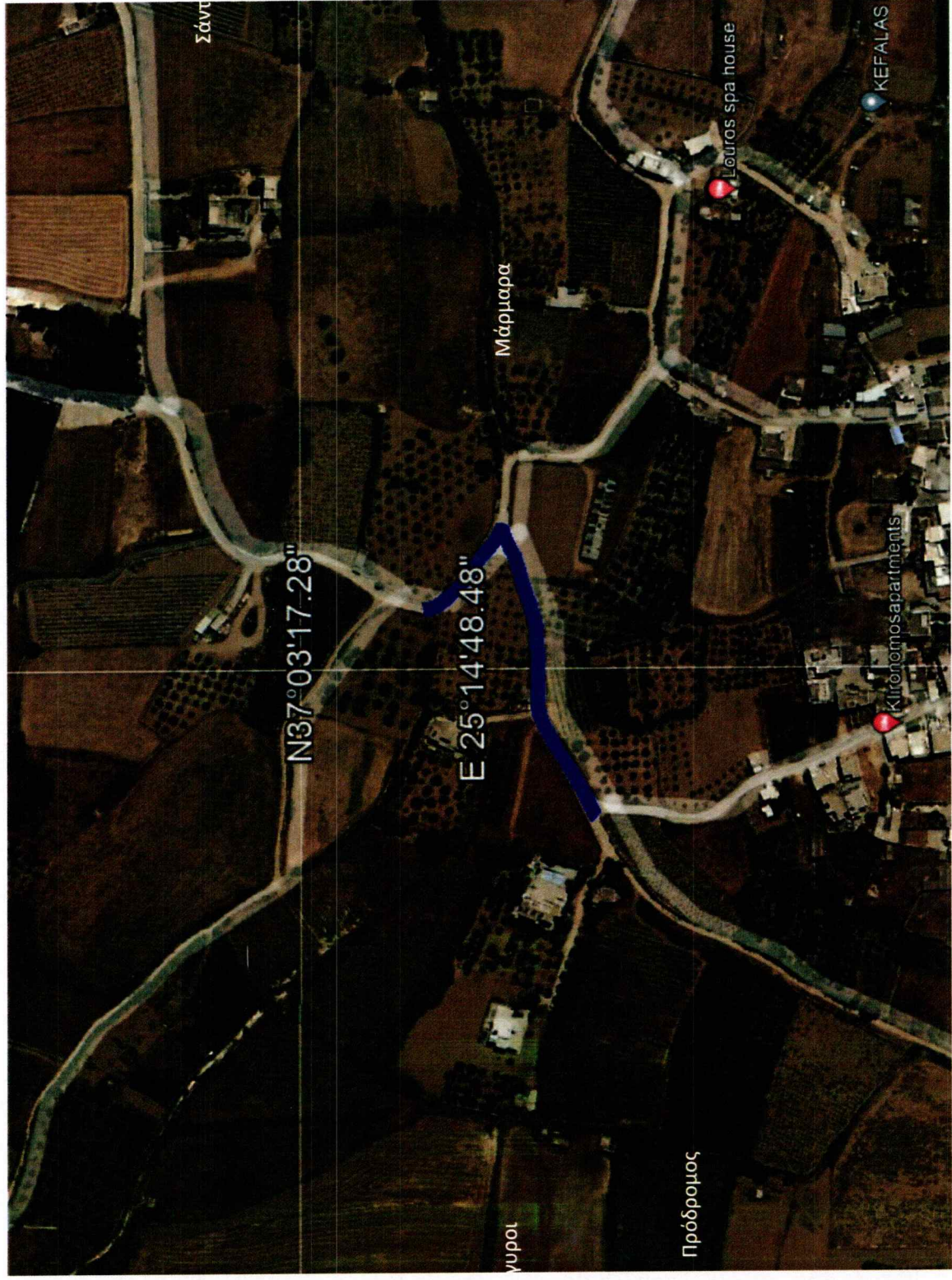

ΚΟΙΝΟΤΗΤΑ ΑΡΧΙΛΟΧΟΥ, ΠΕΡΙΟΧΗ ΔΡΟΜΟΣ ΠΡΟΣ ΓΗΠΕΔΟ ΑΣΤΕΡΑ ΜΑΡΜΑΡΩΝ



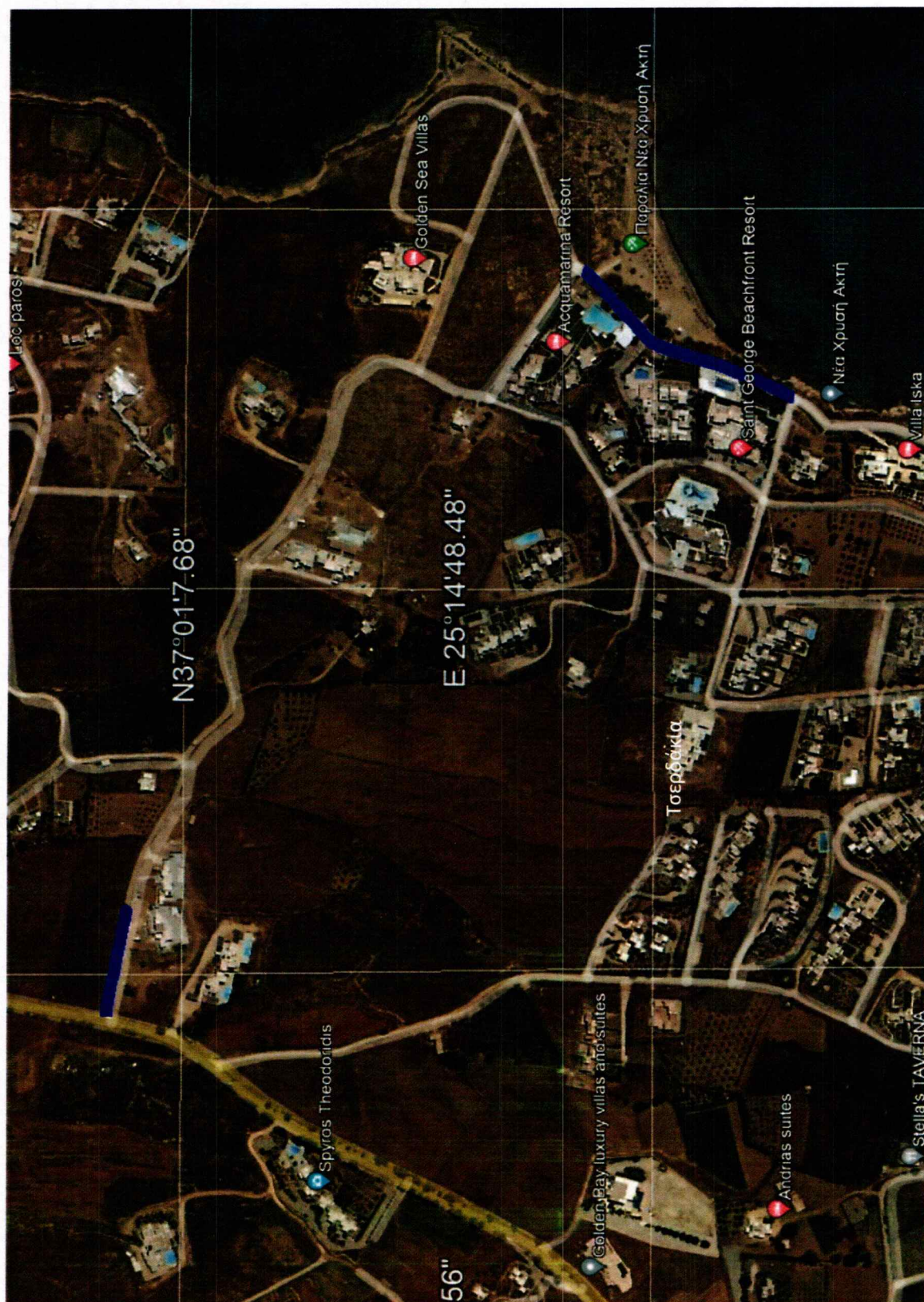

ΚΟΙΝΟΤΗΤΑ ΜΑΡΠΗΣΣΑΣ, ΠΕΡΙΟΧΗ ΤΣΕΡΔΑΚΙΑ



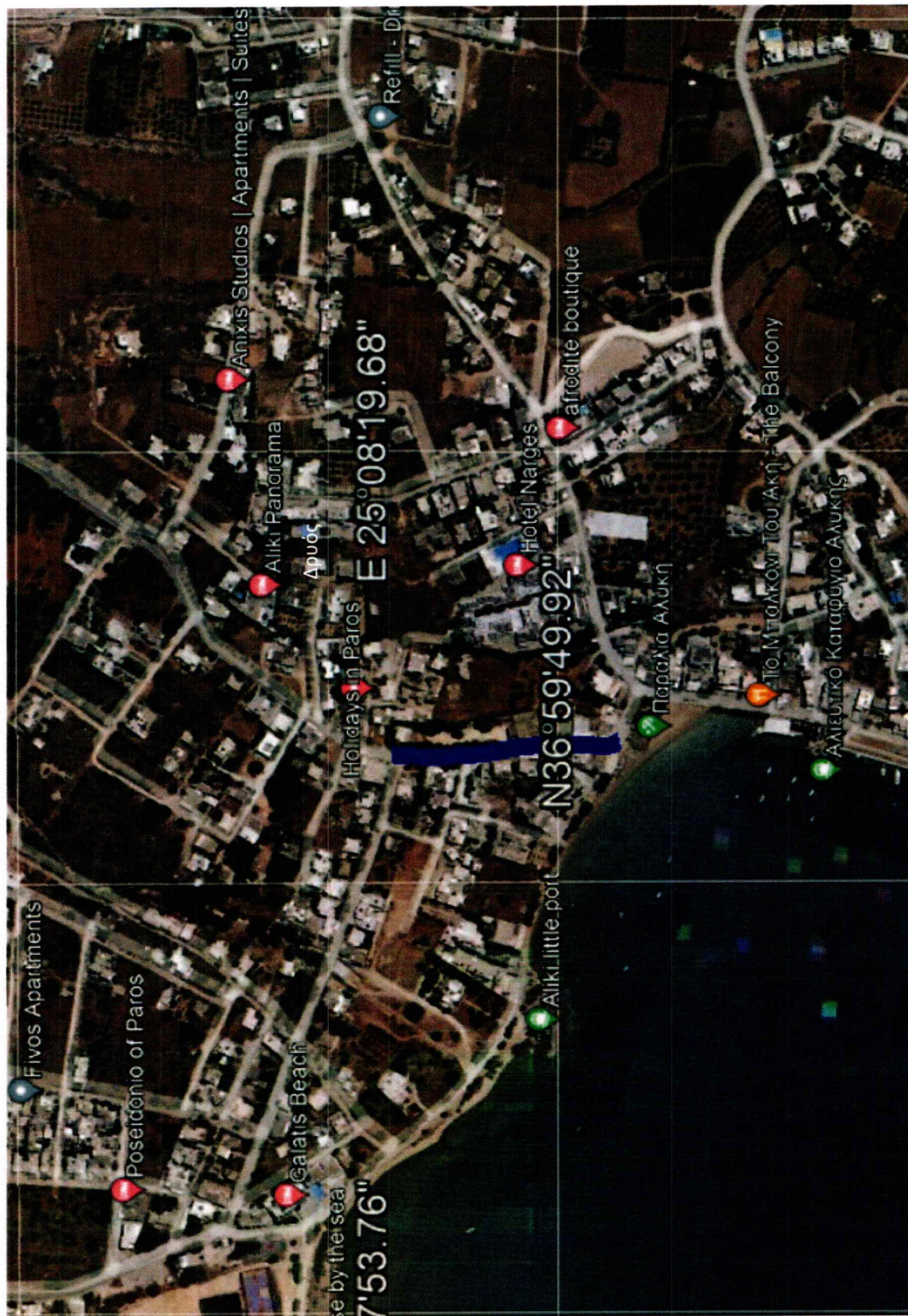

ΚΟΙΝΟΤΗΤΑ ΑΓΚΑΙΡΙΑΣ, ΠΕΡΙΟΧΗ ΑΛΥΚΗΣ